

TİCARİ FİRMALARA YÖNELİK KOLAYLIKLAR

İlgili Versiyon/lar : ETA:SQL, ETA:V.8-SQL

İlgili Modül/ler : Cari

RAPORLARIN E-POSTA OLARAK GÖNDERİLMESİ

Bir müşteriniz ekstresini e-posta olarak istediği zaman bu işlemi kolaylıkla yapabilirsiniz.

Bunun için Cari/Raporlar/Hareket Raporları/Ekstre bölümüne girin. Bu ekrandan hangi müşteriniz için işlem yapacaksınız cari kodunu girin ve **F2-Görüntüle** tuşuna basın.

TARİH	İŞLEM CINS	EVRAK NO	AÇIKLAMA	VADESİ	BORÇ	ALACAK	BAKIYE
NAKLİ YEK.					0.00	0.00	0.00
26/08/2009	FATURA	SF-000001	SF-000001 NO'LU		1 820.00		1 820.00
26/08/2009	FATURA	SF-000002	SF-000002 NO'LU		1 820.00		3 640.00
TOPLAM					3 640.00	0.00	3 640.00
GEN.TOPLAM					3 640.00	0.00	3 640.00

LİSTELENEN: 1 ADET

C:\EtaSQL\PRNTemp\prin2595.txt Oluşturma: 01/09/2009 7:49 Sayfa 1 / 1

Karşınıza müşterinizin ekstresi gelecektir. Bu ekranda **F6**-Dosya Export tuşuna basın.

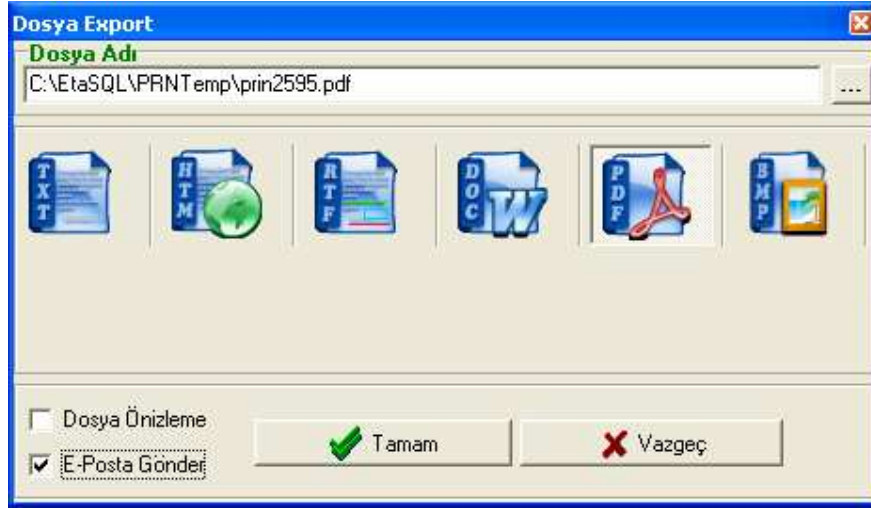

Gelen ekrandan E-posta gönder seçeneğini işaretleyin ve e-posta hangi formatta gidecek ise ilgili formatı seçin. Örnek olarak PDF formatı seçilmiştir. Tamam tuşuna bastığınızda karşınıza e-posta gönderim ekranı açılacaktır. Burada ilgili adresi yazarak dokümanı e-posta olarak gönderebilirsiniz.

Microsoft
CERTIFIED
Partner

ISV/Software Solutions



0212 **444 1 ETA**



www.eta.com.tr