

İlgili Versiyon/lar : ETA:SQL, ETA:V.8-SQL

İlgili Modül/ler : Fatura

## FATURA ÜZERİNDE TOPLU FİYAT GÜNCELLEME

Fatura üzerinde iken toplu fiyat güncelleme işlemi, fatura üzerinde yazılmış olan fiyatları, başka bir liste fiyatına göre değiştirme, dövize ya da TL'ye çevirme, stok kartı üzerinde yazılmış olan fiyatların herhangi birine göre otomatik olarak giriş yapmamızı sağlar.

Örneğin; Gıda ürünleri satan bir firmayı ele alalım. X bir ürünün peşin fiyatı 10.00 TL olsun. Firmanın ürün fiyatlarını vadeye göre belirlediğini düşünürsek satış fiyat listesi şu şekilde olsun

Örnek stok : "G001 Söke un 5 Kg"  
30 gün vadeli Fiyat : 15.00 TL  
45 gün vadeli Fiyat : 18.00 TL  
60 gün vadeli Fiyat : 21.00 TL

Bu durumda yapılması gereken işlem aşağıdaki gibi olacaktır.

### Nasıl Tanımlanır?

Öncelikle şirket bilgileri modülünde Servis işlemleri / Parametreler / Genel Parametreler / Cari II Genel Parametreler bölümünde "Cari Bazlı Stok Fiyat Takibi" parametresi işaretli olmalıdır. Cari II modülünden Kart tanımları / Cari fiyat tanımları / Cari Stok Fiyat Bilgileri ekranına girilerek gerekli tanımlar yapılmalıdır.

### 30 Günlük Fiyat Listesi

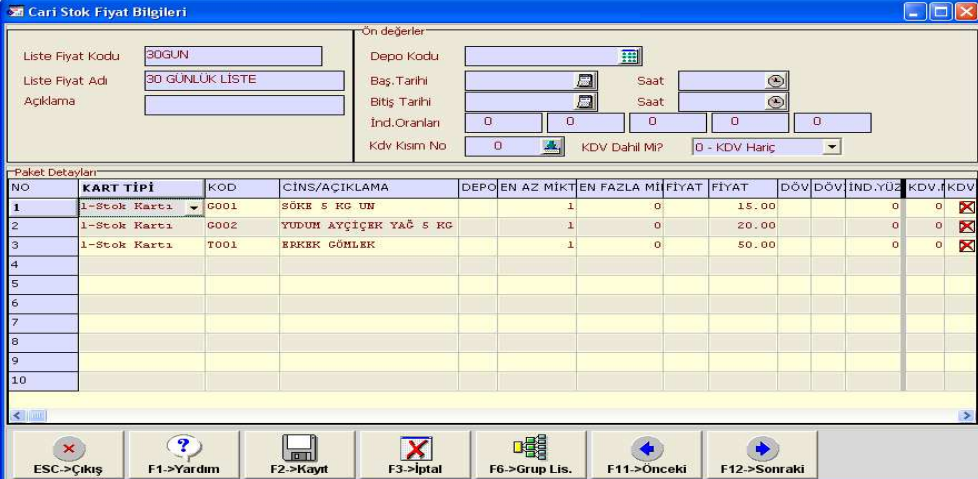

Ön değerler

Liste Fiyat Kodu: 30GUN  
Liste Fiyat Adı: 30 GÜNLÜK LİSTE  
Açıklama:

Depo Kodu:  
Baş. Tarihi: Saat:  
Bitiş Tarihi: Saat:  
İnd.Oranları: 0 0 0 0 0  
Kdv Kısım No: 0 KDV Dahil Mi? 0 - KDV Haric

Paket Detayları

NO	KART TIPI	KOD	CİNS/AÇIKLAMA	DEPO	EN AZ MİKT	EN FAZLA Mİ	FIYAT	DÖV	DÖV	IND.YÜZ	KDV	KDV
1	1-Stok Kartı	G001	SÖKE 5 KG UN		1	0	15.00			0	0	X
2	1-Stok Kartı	G002	YUDUM AYÇİÇEK YAĞ 5 KG		1	0	20.00			0	0	X
3	1-Stok Kartı	T001	EPKREK GÖMLEK		1	0	50.00			0	0	X
4												
5												
6												
7												
8												
9												
10												

ESC->Çıkış F1->Yardım F2->Kayıt F3->İptal F6->Grup Lis. F11->Önceki F12->Sonraki

## 45 Günlük Fiyat Listesi

**Cari Stok Fiyat Bilgileri**

Ön değerler

Liste Fiyat Kodu: 45GUN  
Liste Fiyat Adı: 45 GUNLUK LISTE  
Açıklama:

Depo Kodu: [ ]  
Baş. Tarihi: [ ] Saat: [ ]  
Bitiş Tarihi: [ ] Saat: [ ]  
İnd. Oranları: 0 0 0 0 0  
Kdv. Kısmı No: 0 KDV Dahil Mi? 0 - KDV Hariç

Paket Detayları:

NO	KART TİPİ	KOD	CİNS/AÇIKLAMA	DEPO	EN AZ MİKT	EN FAZLA Mİ	FIYAT	FIYAT	DÖV.	DÖV.	IND.	YÜZ	KDV.	KDV.
1	1-Stok Kartı	G001	SÖKE 5 KG UN		1	0	18.00				0	0	0	0
2	1-Stok Kartı	G002	YUDUM AYÇİÇEK YAĞ 5 KG		1	0	22.00				0	0	0	0
3	1-Stok Kartı	T001	ERKEK GÖMLEK		1	0	52.00				0	0	0	0
4														
5														
6														
7														
8														
9														
10														

ESC->Çıkış F1->Yardım F2->Kayıt F3->İptal F6->Grup Lis. F11->Önceki F12->Sonraki

## 60 Günlük Fiyat Listesi

**Cari Stok Fiyat Bilgileri**

Ön değerler

Liste Fiyat Kodu: 60GUN  
Liste Fiyat Adı: 60 GUNLUK LISTE  
Açıklama:

Depo Kodu: [ ]  
Baş. Tarihi: [ ] Saat: [ ]  
Bitiş Tarihi: [ ] Saat: [ ]  
İnd. Oranları: 0 0 0 0 0  
Kdv. Kısmı No: 0 KDV Dahil Mi? 0 - KDV Hariç

Paket Detayları:

NO	KART TİPİ	KOD	CİNS/AÇIKLAMA	DEPO	EN AZ MİKT	EN FAZLA Mİ	FIYAT	FIYAT	DÖV.	DÖV.	IND.	YÜZ	KDV.	KDV.
1	1-Stok Kartı	G001	SÖKE 5 KG UN		1	0	21.00				0	0	0	0
2	1-Stok Kartı	G002	YUDUM AYÇİÇEK YAĞ 5 KG		1	0	25.00				0	0	0	0
3	1-Stok Kartı	T001	ERKEK GÖMLEK		1	0	55.00				0	0	0	0
4														
5														
6														
7														
8														
9														
10														

ESC->Çıkış F1->Yardım F2->Kayıt F3->İptal F6->Grup Lis. F11->Önceki F12->Sonraki

Yukarıdaki örneklerde olduğu gibi fiyat listelerimiz tanımlanmış olsun. Bu listeler kullanım amacına göre herhangi bir cari kartın bağlantılar sekmesinde bulunan **Liste Fiyat Kodu** sahasına tanımlanması gerekliliği yoktur.

**Not:** Liste fiyat ekranı, daha önceden herhangi bir tanımlama yapılmadı ise boş gelir. Eğer tanımlama yapıldı ise liste ekrana gelir. Yeni bir tanımlama için herhangi birisi seçilir, Liste fiyat kodu değiştirilip kayıt edildiğinde program diğerine zarar vermeden yeni bir liste oluşturur.

## Nasıl Uygulanır ?

Fatura modülünden **Yeni Fatura / Satış Faturası** ekranına gelinir. İlgili cari kart seçilir ve satışı yapılacak olan stoklar belirlenir.

İSİ	TİP	KOD	CİNS/AÇIKLAMA	BİRİM	MİKTAR	FIYAT NO	FIYAT	TUTAR	ÖZEL	AÇIKLAMA	KDV.ÖİSK.ÖRANI 1
1		G001	BÖRSE 5 KG UN		10		10.00	100.00			
2		G002	YUDUM AYÇIÇEK YAĞ 5 KG		10		11.00	110.00			
3		T001	ERBEK GÖHLEK		15		8.00	120.00			
4											
5											
6											
7											
8											
9											
10											

Fiş Bilgileri	Ek Bilgiler	Adres Bilgileri	İndirimler	Masraflar	Vergiler	Toplamlar	Döviz Değerleri	Düzenleme	Bağlantılar
Fat.Tarihi: 29/09/2009	Cari Kod: 120 001	Ünvanı: BÜLENT ERDEM							
Fatura No:	İrsalye Tarihi:	İrsalye No:							
B.İşlem No:	İrsalye Tarihi:	İrsalye No:							
Evrak No:	Fat./İrs.Saati:								
Vade Tarihi:									

Fiş Toplamı	TUTAR
Mal Toplamı	330.00
İndirim Top.	0.00
Masraf Top.	0.00
KDV	59.40
Genel Top.	389.40

Bu işlemten sonra müşteri aynı ürünlerin 45 ya da 60 günlük fiyatının ne olacağını görmek isterse ekran değiştirmeden F8 Detay butonunun alt menüsünde yer alan **Fiyat Güncelleme** menüsünden **Cari Fiyat Listesinden Güncelle** seçilerek 45 ya da 60 günlük fiyat listesi seçilerek fiyat anlık olarak güncellenmiş olur.

İSİ	TİP	KOD	CİNS/AÇIKLAMA	BİRİM	MİKTAR	FIYAT NO	FIYAT	TUTAR	ÖZEL	AÇIKLAMA	KDV.ÖİSK.ÖRANI 1
1		G001	BÖRSE 5 KG UN		10		10.00	100.00			
2		G002	YUDUM AYÇIÇEK YAĞ 5 KG		10		11.00	110.00			
3		T001	ERBEK GÖHLEK		15		8.00	120.00			
4											
5											
6											
7											
8											
9											
10											

  

Fiş Bilgileri	Ek Bilgiler	Adres Bilgileri	İndirimler	Masraflar	Vergiler	Toplamlar	Döviz Değerleri	Düzenleme	Bağlantılar
Fat.Tarihi: 29/09/2009	Cari Kod: 120 001	Ünvanı: BÜLENT ERDEM							
Fatura No:	İrsalye Tarihi:	İrsalye No:							
B.İşlem No:	İrsalye Tarihi:	İrsalye No:							
Evrak No:	Fat./İrs.Saati:								
Vade Tarihi:									

  

Fiş Toplamı	TUTAR
Mal Toplamı	330.00
İndirim Top.	0.00
Masraf Top.	0.00
KDV	59.40
Genel Top.	389.40

60 günlük liste fiyatının seçildiğini varsayalım

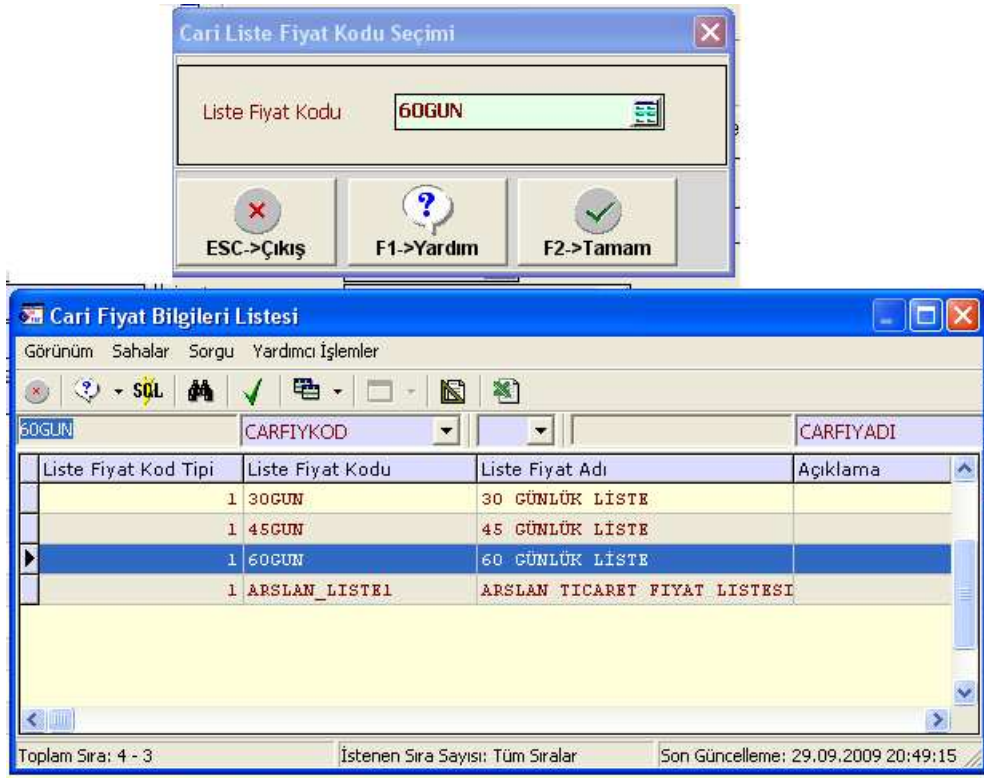

Fatura üzerindeki fiyatlar aşağıdaki ekranda olduğu 60 günlük listeye göre değişecektir.

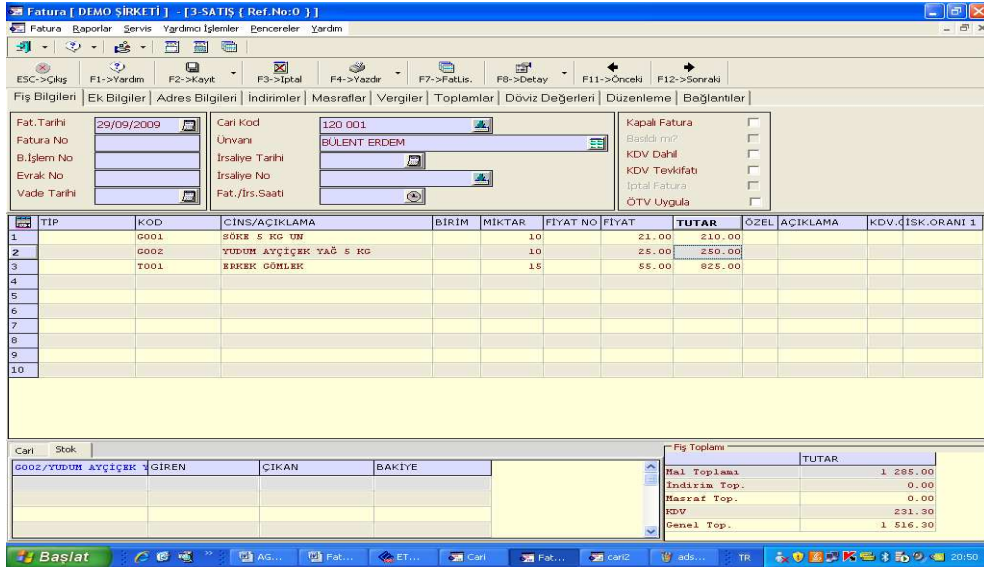

Aynı şekilde Stok Fiyat Listesinden Güncelle seçeneği seçildiğinde aşağıdaki liste gelecektir. Herhangi biri seçildiğinde örneğin **2 satış fiyatı** (stok kartında tanımlı olmalı) fiyatlar buna göre yine anlık olarak değişecektir.

Stok Fiyatını Belirleyiniz

STOK FİYATI
1 ALIŞ
2 SATIŞ
3 PEŞİN ALIŞ
4 PEŞİN SATIŞ
5 VADELİ ALIŞ
6 VADELİ SATIŞ
7 PERAKENDE ALIŞ
8 PERAKENDE SATIŞ
9 TOPTAN ALIŞ
10 TOPTAN SATIŞ
11 KAMPANYA ALIŞ
12 KAMPANYA SATIŞ
13 ÖZEL ALIŞ
14 ÖZEL SATIŞ
15 DIĞER ALIŞ
16 DIĞER SATIŞ

ESC->Çıkış F2->Tamam

Bir diđer seçenek olan fiyat Nosundan güncelle ise eđer fatura stok kalemlerinin olduđu satırda **Fiyat no** sahası dolu ise, stok kartlarındaki fiyatlara bakarak ekranda yazılı olan fiyat numarasına göre fiyat deđişimi geçekleşecektir.

**Dövizlerle ilgili seçenek ise şu şekilde çalışır:**

**TL fiyatından Döviz Güncelle (kısayol tuşu CTRL+D)**

Fatura kalemleri satırında Döviz Kodu, Döviz Türü tanımlı ve ilgili Kur girişı olmak şartı ile CTRL+D tuşuna basıldıđında program TL tutarını kur'a bölerek Döviz Rakamını yeniden hesaplayarak oluşturur

**Döviz Fiyatından TL güncelle (kısayol tuşu CTRL+Y)**

Fatura kalemleri satırında Döviz Kodu, Döviz Türü tanımlı ve ilgili Kur girişı olmak şartı ile CTRL+Y tuşuna basıldıđında program Döviz tutarını kurla çarparak TL Tutarını yeniden hesaplayarak oluşturur.



Microsoft Partner Network



444 1 ETA

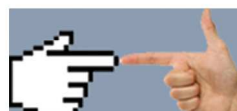

www.eta.com.tr