

İlgili Versiyon/lar : ETA:SQL

İlgili Modül/ler : Genel

BAĞLANTI-1

Bağlantı-1 seçim listelerinde listelenen kayıt ile ilgili bağlantılı olsun ya da olmasın SQL sorgusu düzenleyip bilgi almamızı sağlar. Hemen hemen her seçim listesinde tanımlanmış bir hazır Bağlantı-1 tanımı mevcuttur. Her seçim listesinde ayrı ayrı üç adet Bağlantı-1 tanımlanabilir.

Kullanım Alanına Örnek:

Örneğin eski fatura aramada fatura listesinde iken sadece faturaya ait genel bilgiler görüntülenebilir. Fatura kalemlerine ait bilgiler görüntülenmek istendiğinde faturanın içine girmek gereklidir. Fatura içeriğinde geçen bir stok kalemine göre fatura taraması yaptığımızı düşünürsek fatura içine girmek zaman kaybına neden olacaktır. Oysa Bağlantı-1 den faydalanarak fatura içerisine girmeden fatura içeriğindeki kalemleri inceleyebiliriz.

Bağlantı-1 butonuna basılarak istenen sorgulama seçilir.

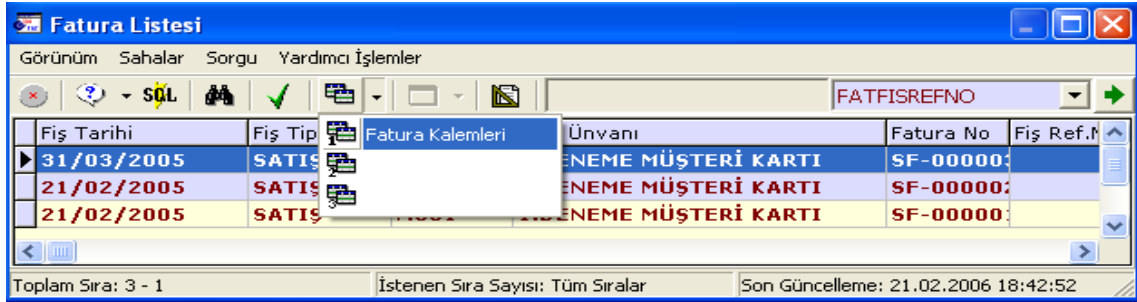

The screenshot shows a window titled 'Fatura Listesi' with a menu bar containing 'Görünüm', 'Sahalar', 'Sorgu', and 'Yardımcı İşlemler'. Below the menu bar is a toolbar with icons for search, SQL, and other functions. A search field contains 'FATFISREFNO'. The main area displays a table with columns: 'Fiş Tarihi', 'Fiş Tipi', 'Fatura Kalemleri', 'Ünvanı', 'Fatura No', and 'Fiş Ref. No'. The table contains three rows of data. A popup menu is open over the 'Fatura Kalemleri' column, showing a list of items.

Fiş Tarihi	Fiş Tipi	Fatura Kalemleri	Ünvanı	Fatura No	Fiş Ref. No
31/03/2005	SATIŞ		NEME MÜŞTERİ KARTI	SF-00000	
21/02/2005	SATIŞ		NEME MÜŞTERİ KARTI	SF-00000	
21/02/2005	SATIŞ		NEME MÜŞTERİ KARTI	SF-00000	

Toplam Sıra: 3 - 1 İstenen Sıra Sayısı: Tüm Sıralar Son Güncelleme: 21.02.2006 18:42:52

Seçildikten sonra faturanın içerisine girmeden fatura kalemleri listelenmiş olur. Bu bize fatura arama ve incelemede hem hız hem de pratiklik kazandırır.

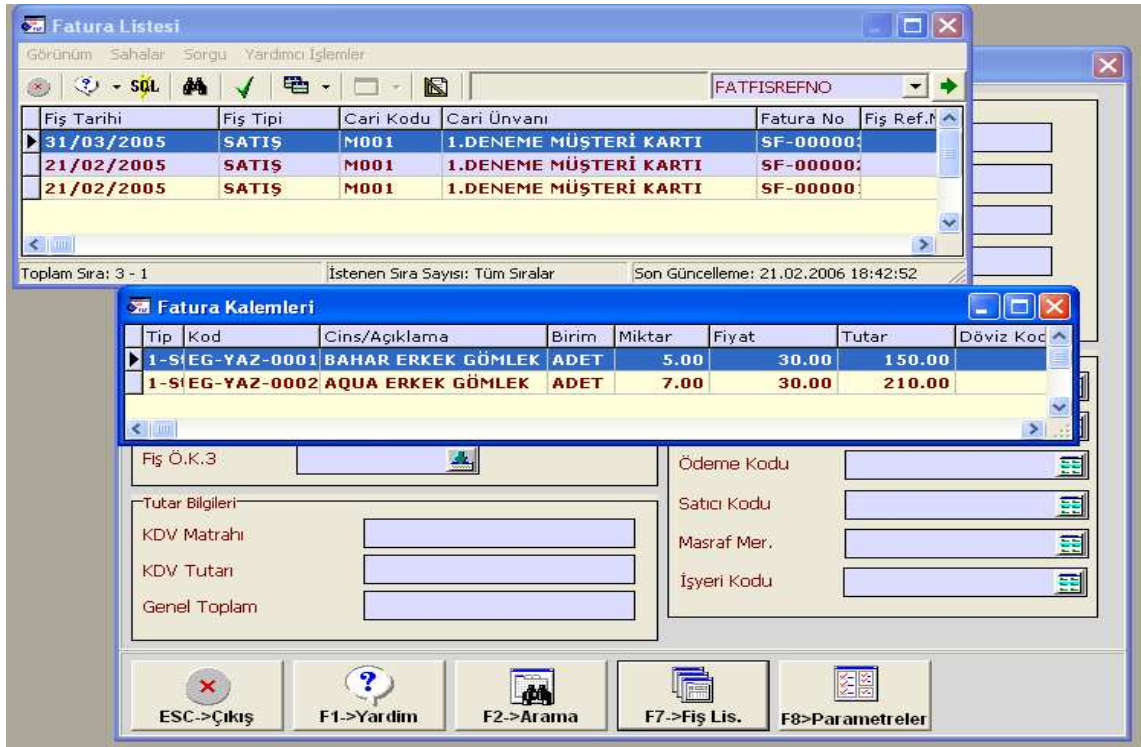

Görüldüğü gibi fatura listesinde iken ilgili faturaya ait kalemler listelenmiş oldu. Faturalar üzerinde gezindikçe Bağlantı-1 tablosunun da güncellendiği görülecektir.

Örnekleri arttıracak olursak;

- Stok kart listesinde iken ilgili stok kartına ait fiyatlar, stok hareketleri görülebilir.
- Stok kart listesinde iken ilgili stoğun depo bakiyeleri görülebilir.
- Cari kart listesinde iken cari kartın adres bilgilerine, hareketlerine ya da muavin bilgisine ulaşılabilir.
- Çeksenet fiş listesinde iken çek/senet bordrosunu oluşturan çekler/senetler görülebilir.
- Muhasebe hesap listesinde iken ilgili hesaba ait muavin bilgileri görüntülenebilir.

Bağlantı-1 Tanımlanması:

Örneğin, stok kart listesine üzerinde bulunduğumuz stok kartının renk/beden bakiyelerini gösteren bir tanımlama yapalım. İlk olarak Bağlantı-1 tanımlanacak seçim penceresi açılır ve Bağlantı-1 butonuna basılarak tanımlanacak Bağlantı-1 seçilir.



Boş olan Bağlantı-1'i seçtik.

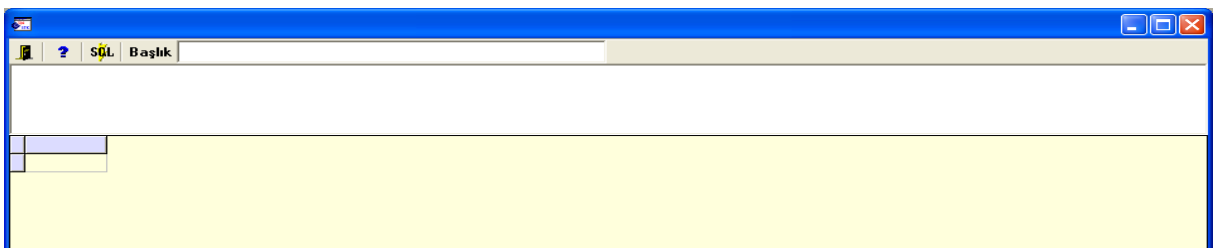

Gelen ekrandaki sorgu alanına isteğimiz sonucu verecek SQL sorgusunu yazıyoruz. Sorgu ekranı kapalı gelirse Mouse'un sağ tuşu ile açabiliriz. (Kaynak sorguyu görüntüle)

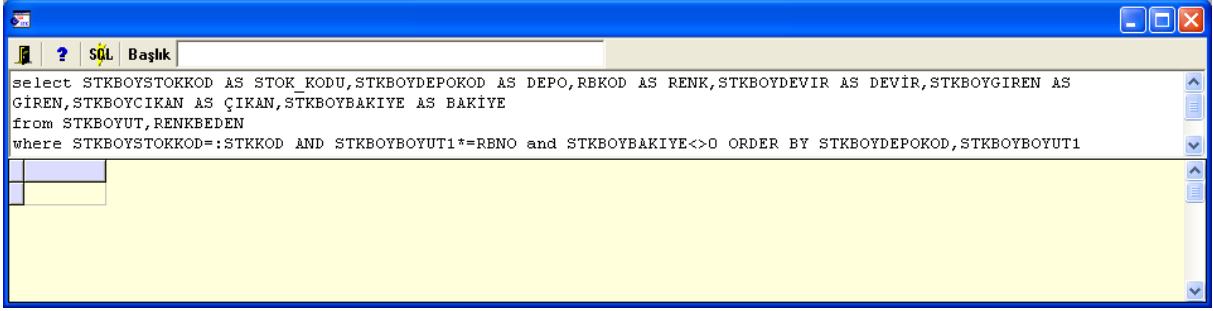

```
select STKBOYSTOKKOD AS STOK_KODU,STKBOYDEPOKOD AS DEPO,REKOD AS RENK,STKBOYDEVİR AS DEVİR,STKBOYGİREN AS GİREN,STKBOYÇIKAN AS ÇIKAN,STKBOYBAKİYE AS BAKİYE
from STKBOYUT,RENKBEDEN
where STKBOYSTOKKOD=:STKKOD AND STKBOYBOYUT1*=RBNO and STKBOYBAKİYE<=>0 ORDER BY STKBOYDEPOKOD,STKBOYBOYUT1
```

SQL tuşuna basarak sorguyu çalıştırıyoruz.

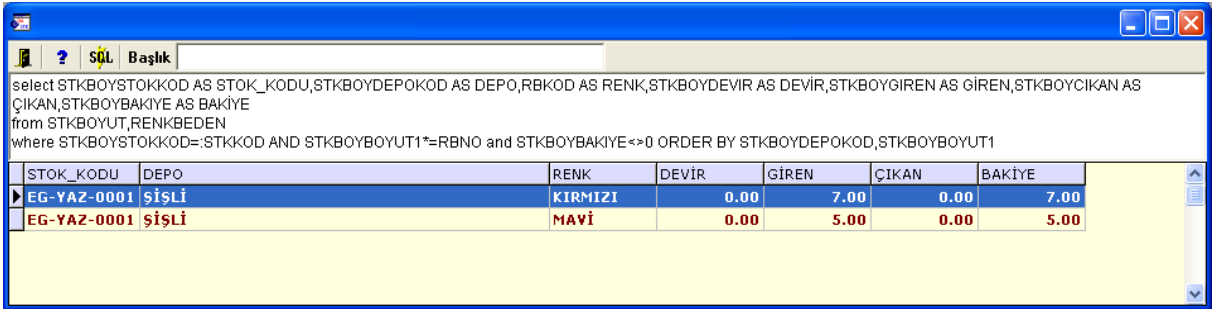

STOK_KODU	DEPO	RENK	DEVİR	GİREN	ÇIKAN	BAKİYE
EG-YAZ-0001	ŞİŞLİ	KIRMIZI	0.00	7.00	0.00	7.00
EG-YAZ-0001	ŞİŞLİ	MAVİ	0.00	5.00	0.00	5.00

Son olarak Mouse'un sağ tuşu ile sorguyu kapatıyoruz ve kullanıma hazır.

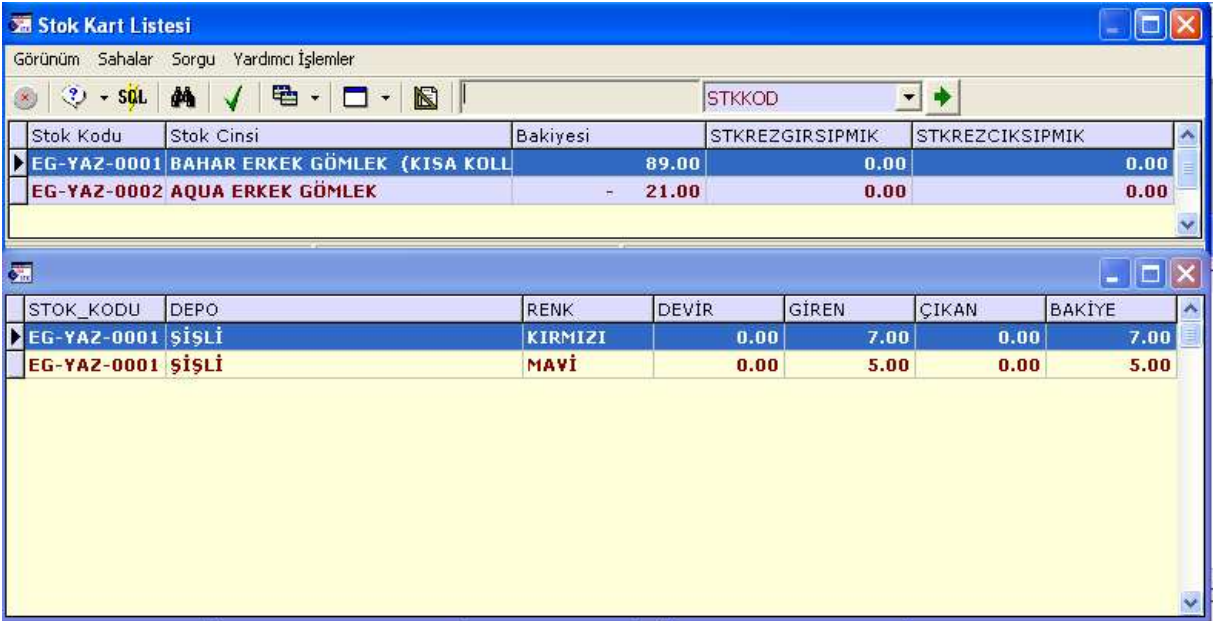

Stok Kodu	Stok Cinsi	Bakiyesi	STKREZGİRSİPMİK	STKREZÇIKSİPMİK
EG-YAZ-0001	BAHAR ERKEK GÖMLEK (KISA KOLL	89.00	0.00	0.00
EG-YAZ-0002	AQUA ERKEK GÖMLEK	- 21.00	0.00	0.00

STOK_KODU	DEPO	RENK	DEVİR	GİREN	ÇIKAN	BAKİYE
EG-YAZ-0001	ŞİŞLİ	KIRMIZI	0.00	7.00	0.00	7.00
EG-YAZ-0001	ŞİŞLİ	MAVİ	0.00	5.00	0.00	5.00

Stoklar üzerinde gezindikçe düzenlemiş olduğumuz Bağlantı-1 de üzerinde bulunduğumuz stok kartına göre otomatik güncelleniyor.



Microsoft Partner Network



444 1 ETA



www.eta.com.tr