

İlgili Versiyon/lar : ETA:SQL, ETA:V.8-SQL

İlgili Modül/ler : Muhasebe

AÇIKLAMALARIN KOPYALANMASI

Muhasebe fişindeki Açıklama satırına, daha önceki fişlerde yazılmış olan veya aynı fişte ama önceki satırlarda yazılmış olan bilgileri tekrar tekrar yazmadan otomatik getirebilirsiniz.

Açıklama kopyalama işlemi için, Muhasebe modülü Servis/Sabit Tanımlar/Parametreler/Ek Parametreler'de bulunan "Sistemde Kayıtlı Genel Açıklamalar ve Şirkete Kayıtlı Özel Açıklamalar" parametreleri seçili olmalıdır.

Muhasebe Kullanıcı Parametreleri	
Parametreler	Ek Parametreler
Mizan Parametreleri	
Kebir Satırlarını Ayır	<input checked="" type="checkbox"/>
Muavin Hesapları İçeriden Yaz	<input checked="" type="checkbox"/>
İlk Değerler	
Kasa Hesabı	<input type="text"/>
Eski Fiş Ara. Dön.	1 - Çalışılan Dönem
Konumlanılacak Bölüm	1 - Üst Başlık (Fiş Tarihi)
Fiş Tipi Kullanım Şekli	0 - Fiş Tipi Seçim Ekranı Gelmesin
Kasa Fişi Otomatik Açıklamaları	
Tahsil	<input type="text"/>
Tediye	<input type="text"/>
Fiş Girişinde Hızlı Hesap/Açıklama Girişi	
Hızlı Hesap Kodu/Ünvanı Arama	<input checked="" type="checkbox"/>
Sistemde Kayıtlı Genel Açıklamalar	<input checked="" type="checkbox"/>
Şirkete Kayıtlı Özel Açıklamalar	<input checked="" type="checkbox"/>
İşlemlerde Küçük/Büyük Harf Duyarlı	<input type="checkbox"/>

Açıklama kopyalama işlemi 3 değişik şekilde uygulanabilir.

- 1- Muhasebe fiş girişi sırasında, bütün mükelleflerinize veya bazı şirketlerinize özel olan bir açıklama var ise, bu açıklamayı otomatik olarak Açıklama satırına getirebilirsiniz. Sürekli olarak kullanılan bu açıklama bilgisini şirket bazlı veya genel olarak da kaydedebilirsiniz.

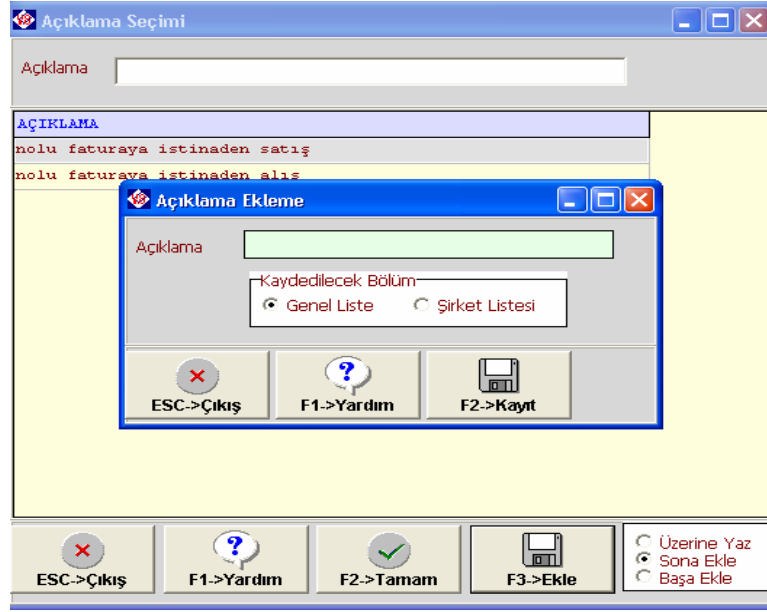

Fiş girişi sırasında yeni kayıt ekleyebildiğimiz gibi, daha önceden de istediğimiz açıklama bilgilerinin aşağıdaki şekilde tanımlayabiliriz.

Genel liste' ye kayıt için; EtaSQLSYS-Servis-Açıklama Tanımları-Muhasebe Fiş Kalem Açıklama Tanımları. Şirket listesi'ne kayıt için; Muhasebe-Servis-Sabit Tanımlar-Açıklama Tanımları.

Muhasebe fişinde Açıklama satırı Alt+Enter tuşları ile açılır, daha önce tanımlanan bilginin üzerine aşağı/yukarı yön tuşları ile gelinir ve Enter ile seçilir. Bu seçilen kayıtlı açıklama, satırda "Başa Ekle/Sona Ekle" ile açıklama sütununda istenilen yere yazılabilir.

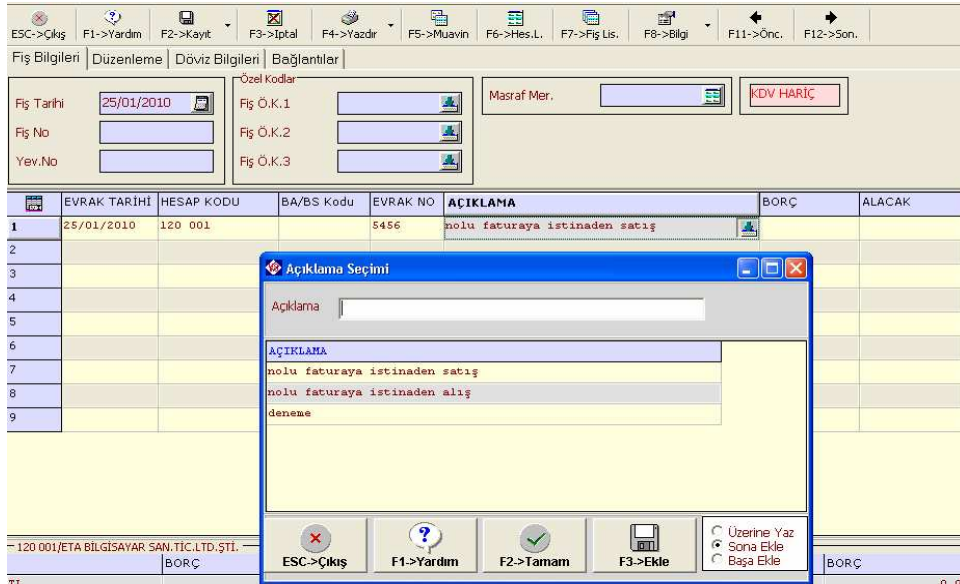

2- Muhasebe fiş girişi sırasında, satır numarasına göre otomatik açıklama kopyalama işlemi yapabilirsiniz.

Muhasebe fişinde 2. ve daha sonraki satırlarda Açıklama sütununda * (yıldız) ile birlikte bir numara yazılırsa, yazılan numaranın satırındaki Açıklama sütunundaki bilgi otomatik olarak kopyalanır.

Örneğin; 3 satırlık bir muhasebe fişi girilmiş olsun, 4. satırda giriş yapılırken 2. satırdaki açıklama bilgisini bu satıra kopyalamak istersek, açıklama sütununda (*2+Enter) tuşlarırsa, 2. satırdaki bilgi otomatik olarak 4. satıra taşınır.

Muhasebe [DEMO ŞİRKETİ] - [1-MAHSUP { Ref.No:0 }]

Hesap Planı Muhasebe Fişi Raporlar Servis Yardımcı İşlemler Pencereleer Yardım

ESC->Çıkış F1->Yardım F2->Kayıt F3->İptal F4->Yazdır F5->Muavin F6->Hes.L. F7->Fiş Lis. F8->Bilgi F11->Önc. F12->Son.

Fiş Bilgileri | Düzenleme | Döviz Bilgileri | Bağlantılar

Fiş Tarihi: 25/01/2010
 Fiş No:
 Yev.No:

Özel Kodlar
 Fiş Ö.K.1:
 Fiş Ö.K.2:
 Fiş Ö.K.3:

Masraf Mer. KDV HARIÇ

	EVRAK TARİHİ	HESAP KODU	BA/BS Kodu	EVRAK NO	AÇIKLAMA	BORÇ	ALACAK
1	25/01/2010	120 001		5456	nolu faturaya istinaden satış	11 800.00	
2	25/01/2010	600		5456	abc ticaret		10 000.00
3	25/01/2010	391		5456	nolu faturaya istinaden satış		1 800.00
4	25/01/2010	600		44455	*2		

Muhasebe [DEMO ŞİRKETİ] - [1-MAHSUP { Ref.No:0 }]

Hesap Planı Muhasebe Fişi Raporlar Servis Yardımcı İşlemler Pencereleer Yardım

ESC->Çıkış F1->Yardım F2->Kayıt F3->İptal F4->Yazdır F5->Muavin F6->Hes.L. F7->Fiş Lis. F8->Bilgi F11->Önc. F12->Son.

Fiş Bilgileri | Düzenleme | Döviz Bilgileri | Bağlantılar

Fiş Tarihi: 25/01/2010
 Fiş No:
 Yev.No:

Özel Kodlar
 Fiş Ö.K.1:
 Fiş Ö.K.2:
 Fiş Ö.K.3:

Masraf Mer. KDV HARIÇ

	EVRAK TARİHİ	HESAP KODU	BA/BS Kodu	EVRAK NO	AÇIKLAMA	BORÇ	ALACAK
1	25/01/2010	120 001		5456	nolu faturaya istinaden satış	11 800.00	
2	25/01/2010	600		5456	abc ticaret		10 000.00
3	25/01/2010	391		5456	nolu faturaya istinaden satış		1 800.00
4	25/01/2010	600		44455	abc ticaret		

3- Muhasebe fiş girişi sırasında, daha önceki satırlarda yazılmış olan açıklama bilgilerini listeleyebilir veya seçim yaparak kopyalayabilirsiniz.

Muhasebe fişinde 2. ve daha sonraki satırlarda Açıklama sütununda ** (yıldız yıldız) Enter tuşlarırsa, sadece bu fiş içindeki Açıklama sütunundaki aynı olmayan Açıklama bilgileri listelenir ve istenilen bilgi seçilerek kopyalanması sağlanır. (Tüm satırlardaki bilgiler aynı ise tek satır halinde gelir, aynı satırlar tekrar tekrar listede gelmez.)

Örneğin; 3 satırlık bir muhasebe fişi girilmiş olsun, 4. satırda giriş yapılırken herhangi bir açıklama bilgisini bu satıra kopyalamak için, açıklama sütununda (**+Enter) tuşlarırsa, önceki 3 satırdaki bilgiler listelenir, istenilen açıklama bilgisinin üzerine aşağı/yukarı yön tuşları ile gelinir ve Enter ile seçilir.

Muhasebe [DEMO ŞİRKETİ] - [1-MAHSUP { Ref.No:0 }]

Hesap Planı Muhasebe Fişi Raporlar Servis Yardımcı İşlemler Pencereleer Yardım

ESC->Çıkış F1->Yardım F2->Kayıt F3->İptal F4->Yazdır F5->Muavin F6->Hes.L. F7->Fiş Lis. F8->Bilgi F11->Önc. F12->Son.

Fiş Bilgileri | Düzenleme | Döviz Bilgileri | Bağlantılar

Fiş Tarihi: 25/01/2010 Fiş Ö.K.1: Masraf Mer. KDV HARİÇ

Fiş No: Fiş Ö.K.2: Yev.No: Fiş Ö.K.3:

EVRAK TARİHİ	HESAP KODU	BA/BS Kodu	EVRAK NO	AÇIKLAMA
25/01/2010	120 001		5456	nolu faturaya istinaden satış
25/01/2010	600		5456	abc ticaret
25/01/2010	600		44455	nolu faturaya istinaden satış
25/01/2010	600			**

Fiş İçinden Açıklama Seçimi

Açıklama

AÇIKLAMA

nolu faturaya istinaden satış

abc ticaret

ESC->Çıkış F1->Yardım F2->Tamam

Yine Muhasebe fişindeki açıklama satırında (**ABC) yazarsak aynı fişte içinde ABC geçen açıklama bilgilerini listeler, istenilen açıklama bilgisinin üzerine aşağı/yukarı yön tuşları ile gelir ve Enter ile seçilir, kopyalanır.

Muhasebe [DEMO ŞİRKETİ] - [1-MAHSUP { Ref.No:0 }]

Hesap Planı Muhasebe Fişi Raporlar Servis Yardımcı İşlemler Pencereleer Yardım

ESC->Çıkış F1->Yardım F2->Kayıt F3->İptal F4->Yazdır F5->Muavin F6->Hes.L. F7->Fiş Lis. F8->Bilgi F11->Önc. F12->Son.

Fiş Bilgileri | Düzenleme | Döviz Bilgileri | Bağlantılar

Fiş Tarihi: 25/01/2010 Fiş Ö.K.1: Masraf Mer. KDV HARİÇ

Fiş No: Fiş Ö.K.2: Yev.No: Fiş Ö.K.3:

EVRAK TARİHİ	HESAP KODU	BA/BS Kodu	EVRAK NO	AÇIKLAMA
25/01/2010	120 001		5456	nolu faturaya istinaden satış
25/01/2010	600		5456	abc ticaret
25/01/2010	600		44455	nolu faturaya istinaden satış
25/01/2010	600			**abc

Fiş İçinden Açıklama Seçimi

Açıklama: abc

AÇIKLAMA

abc ticaret

ESC->Çıkış F1->Yardım F2->Tamam

Microsoft
CERTIFIED
Partner

ISV/Software Solutions



0212 444 1 ETA



www.eta.com.tr