

MUHASEBECİLERE YÖNELİK KOLAYLIKLAR

İlgili Versiyon/lar : ETA:SQL, ETA:V.8-SQL

İlgili Modül/ler : Muhasebe

RAPORLARIN FARKLI FORMATLARDA DÖKÜMLERİNİN ALINMASI VE E-POSTA İLE GÖNDERİLMESİ

Muhasebe modülümüzde Bilanço, Gelir Tablosu, Mizan vb. raporlar "Pdf, Word vb." formatlarında döküm alınabilir ve aynı formatlarda e-posta ile gönderebilir.

Herhangi bir rapor ekranda görüntülenir. Görüntüle ekranının en üstünde bulunan F6 Dosya export butonuna basılır. Gelen pencereden hangi format da döküm alınacaksa ilgili format seçilir ve işlem tamamlanır.

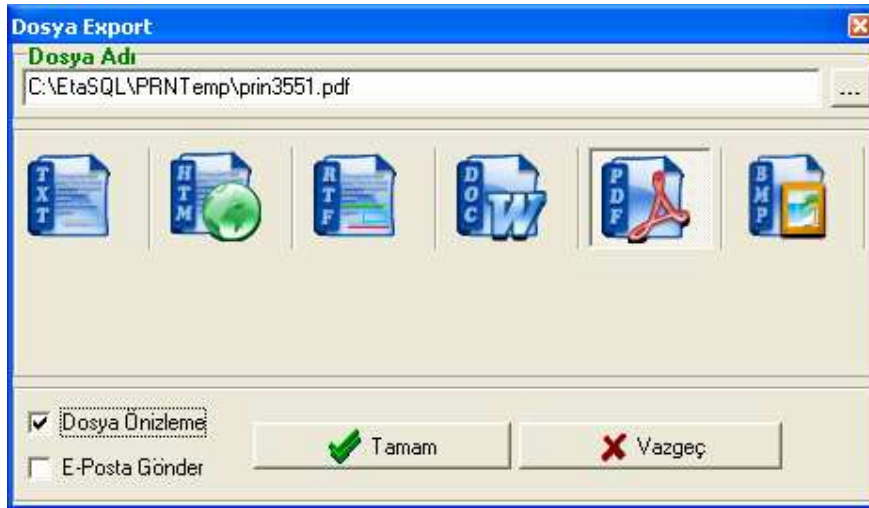

Adobe Reader - [prin3551.pdf]

File Edit View Document Tools Window Help

Open Save a Copy Print Email Search Select Text Do more with Adobe PDF

75%

eBooks

HESAP KODU	HESAP İSMİ 1	BORÇ TOPLAMI	ALACAK TOPLAMI	BORÇ BAKİYESİ	ALACAK BAKİYESİ
100	KASA	3 390.00	4 000.00		610.00
101	ALINAN ÇEKLER	0.00	100.00		100.00
101 01		100.00	100.00		
102	BANKALAR	11 111.00	0.00	11 111.00	
103	VERİLEN ÇEKLER VE ÖD	0.00	170.00		170.00
108	DİĞER HAZIR DEĞERLER	100.00	320.00		220.00
110	HİSSE SENETLERİ	0.00	11 111.00		11 111.00
119	MENKUL KIYMETLER DEĞ	100.00	0.00	100.00	
120	ALICILAR	60 926.00	0.00	60 926.00	
120 001		70.80	0.00	70.80	
153	TİCARİ MALLAR	10 120.00	0.00	10 120.00	
153 01	1 hesap	3 000.00	0.00	3 000.00	
153 02	2 hesap	4 000.00	0.00	4 000.00	
191	İNDİRİLECEK KATMA DE	21.60	0.00	21.60	
192	DİĞER KATMA DEĞER VE	224 579.04	0.00	224 579.04	
320	SATICILAR	4 000.00	7 141.60		3 141.60
391	HESAPLANAN KDV	0.00	233 589.84		233 589.84

11.99 x 11.69 in 1 of 1

Microsoft
CERTIFIED
Partner

ISV/Software Solutions



0212 444 1 ETA

www.eta.com.tr