

İlgili Versiyon/lar : ETA:SQL

İlgili Modül/ler : Cari

BAĞLANTI-2 SAHASININ KULLANIMI (2)

Bağlantı-2 sahası F6-Kart ve F7-Fiş listelerinde kullanılır. Listeleme ekranımızda bulunmayan fakat diğer tablolarda mevcut olan sahaların listeleme ekranımıza eklenmesi ve görüntüye alınması için kullanılır.

Not : Üzerinde bulunduğumuz şirket haricinde diğer şirketlerden de bilgi alabiliriz.

Örnek Kullanım Alanı : Cari kart listesinde bulunan herhangi bir cari kartın üzerinde iken o cari karta ait fatura yada faturaları görüntülemek istiyorsak bunu Bağlantı 2'yi kullanarak yapabiliriz.

Madde 1- Cari kart listesi açılır ve sorgu tuşundan **bağlantı 2** açılır.

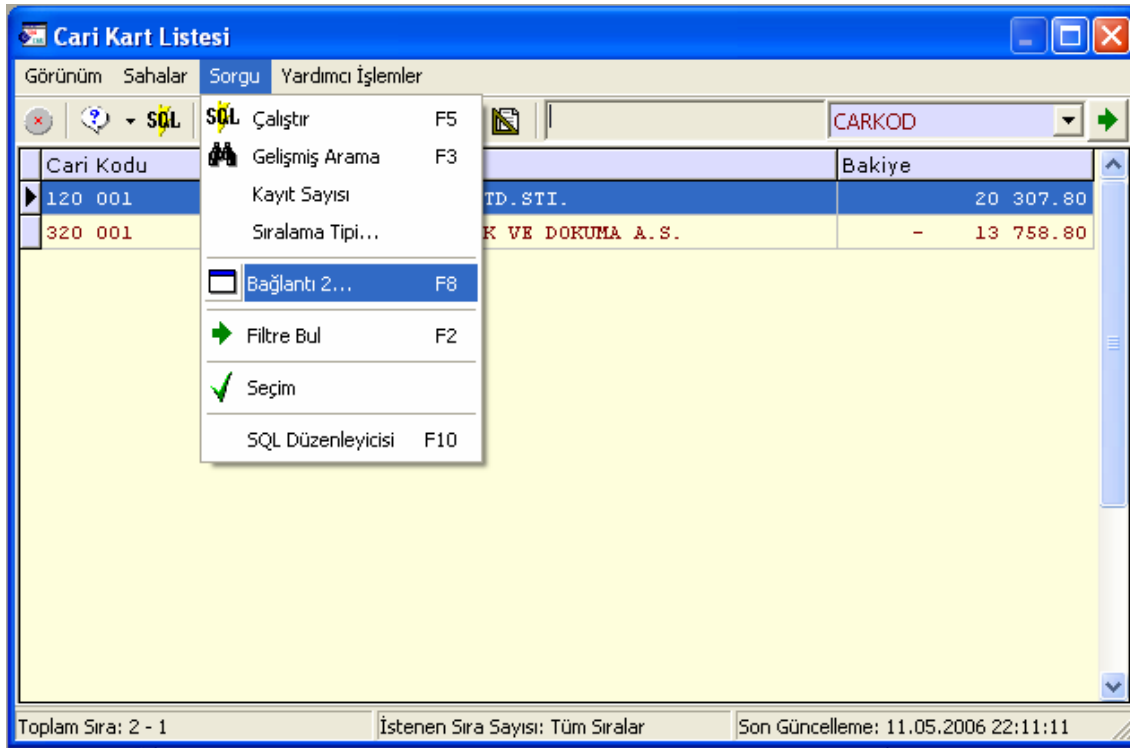

Madde 2- Bağlantı 2 seçildikten sonra **başlık** sahasına örneğimizle ilgi olarak **Üzerinde Bulduğumuz Cariye Ait Faturalar** denebilir.**Veri tabanı** adına ise fatura bilgilerini çekeceğimiz şirket kodu **ETA_DENEME_2006** yazılır.(farklı bir database ismi yazarak farklı bir şirketten de bilgi çekebiliriz) **Tablo adı** kısmına ise fatura bilgilerin çekileceği tablo adı olan **FATFIS** listeden seçilir.

Dosya adı kısmına ise örneğimize uygun olarak tablo adı yani **FATFIS.SBD** denilebilir ve etasql içinde bu adla sbd klasöründe saklanır. **İfade** kısmına ise F6 Cari kart listemizdeki (CARKART) cari kodlarımız ile fatura listesindeki (FATFIS) cari kodlarımızı eşlemek için **FATFISCARKOD=:CARKOD** ifadesi yazılır.Yapılanları kayıt etmek için ekranın altında bulunan **Artı** tuşuna basarak başlığımızı ekranın sol kısmında bulunan Bağlantı Listesine ve de Bağlantı 2 tablosuna eklemiş oluruz.Ayrıca artı tuşu yanında bulunan refresh tuşuna basılır ve tamam tuşuna basılarak işlem tamamlanır.

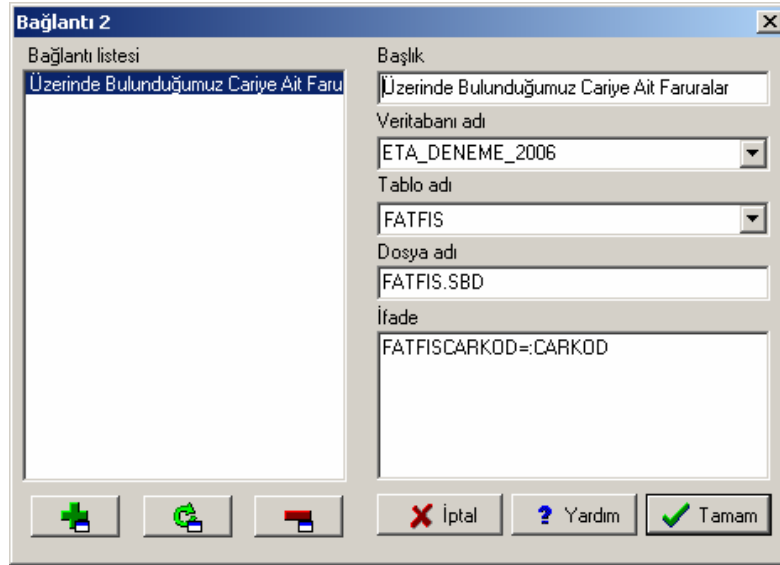

Madde 3- Eklenen bağlantı 2 sahasını F6 Cari kart listesinde tasarım tuşunun sol tarafındaki tuşa (bağlantı 2 görüntüleme tuşu) tıklayarak görebiliriz.

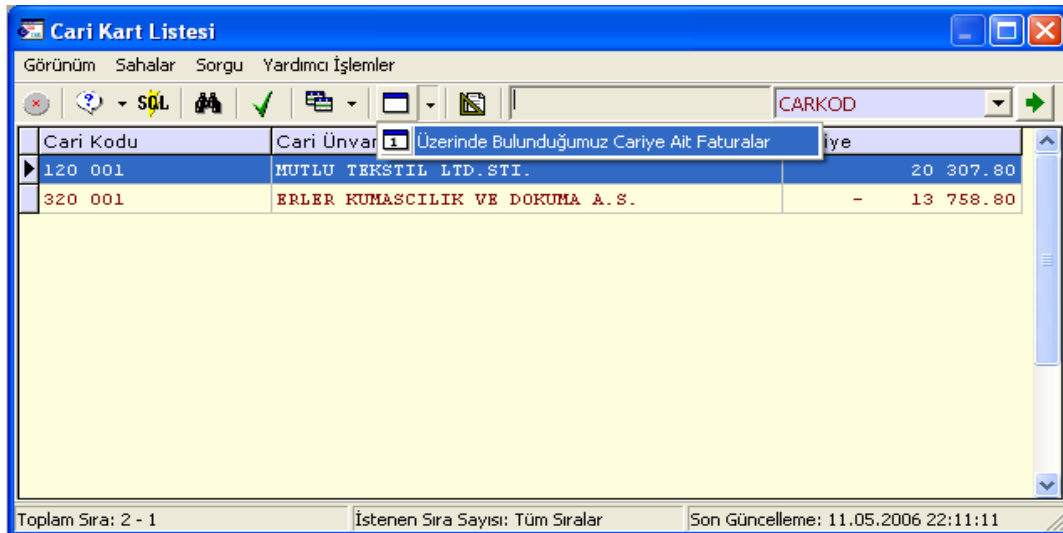

Cari Kodu	Cari Ünvan	Üzerinde Bulduğumuz Cariye Ait Faturalar	İye
120 001	MUTLU TEKSTİL LTD. STİ.		20 307.80
320 001	ERLER KUMASCILIK VE DOKUMA A. S.		- 13 758.80

Madde 4- Karşımıza aşağıdaki şekildeki gibi boş gelen tabloya başlıklarımızı ve sahalarımızı bir sonraki şeklimizde olduğu gibi sahalar tuşundan **ekle/kaldıra** tıklayarak seçeriz.

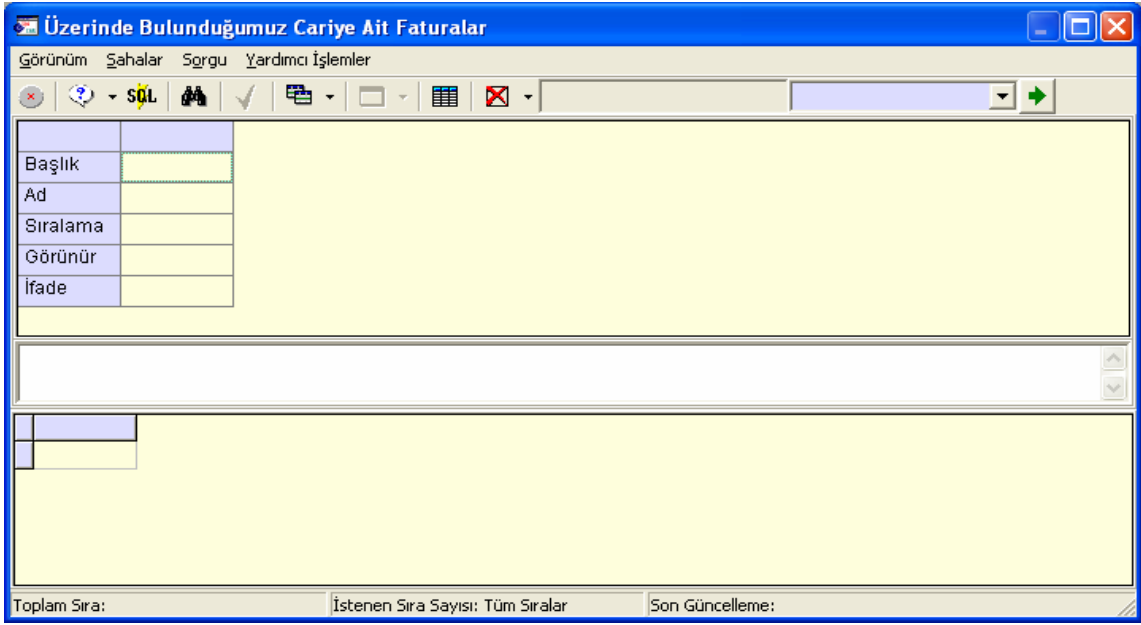

Madde 5- Sahalar tuşu ve **ekle/kaldır**a tıkladığımızda listemizde görmek istediğimiz FATISREFNO,FATFISTAR,FATFISTIPI,FATFISCARKOD,FATFISCARUNVAN, FATISMALTOP,FATFISKDVTUTARI,FATFISGENTOPLAM gibi sahaları seçip tamam tuşuna basarak onaylarız.

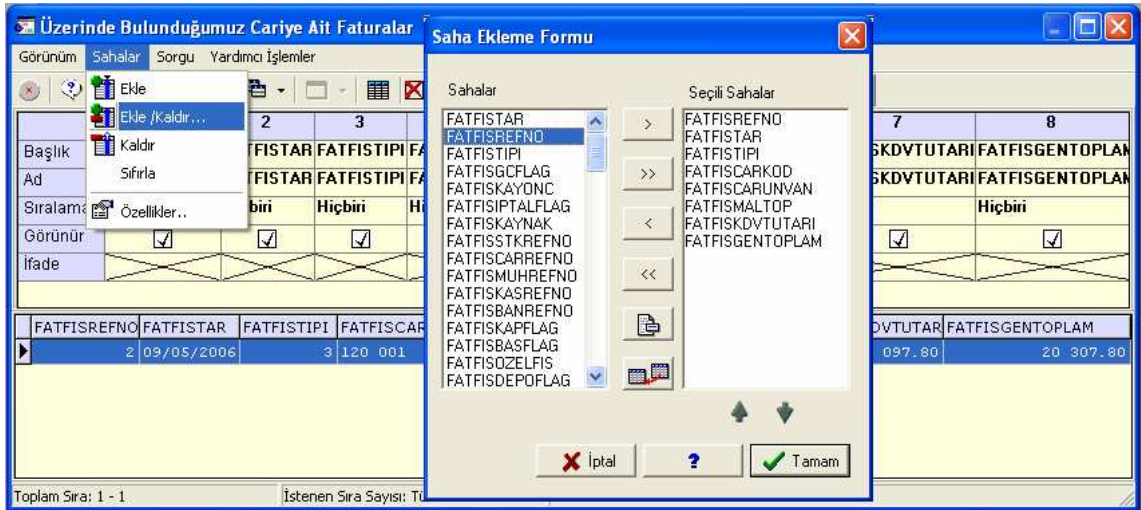

Madde 6- Bir önceki şekilde olduğu gibi sahalarımızı seçtikten sonra tasarım ekranı kapatılıp **Sql** tuşuna (tasarım çalıştırma tuşu) basıldığında üzerinde bulunduğumuz carinin fatura yada faturalarının listemize geldiğini aşağıdaki şekildeki gibi görebiliriz.

FATFISREFNO	FATFISTAR	FATFISTIPI	FATFISCARKOD	FATFISCARUNVAN	FATFISMALTOP	FATFISKDVTUTARI	FATFISGENTOPLAM
2	09/05/2006	3	120 001	MUTLU TEKSTİL LTD. ŞTİ.	17 210.00	3 097.80	20 307.80

Toplam sıra: 1 - 1 | listelenen sıra sayısı: 1 tunc buralar | son guncelleme: 12.05.2006 10:25:49

Yukarıdaki örneğimizle ilgili olarak fatura listesinde üzerinde bulunduğumuz faturaya ait kalem bilgilerini de görüntüleyebiliriz. Bunun için bağlantı-1 den faydalanarak fatura içeriğindeki kalemleri görebiliriz.

FATHARREFNO	FATHARTIPI	FATHARCARKOD	FATHARSTKKOD	FATHARSTKCINS	FATHARSTKBR	FATHARMIKTAR	FATHARFIYAT
2	3	120 001	C001	ERREK GABARDIN CEKET SIYAH	ADET	40.00	350.00
2	3	120 001	K0001	IPEK 1. KALITE KUMAS	METRE	20.00	160.50

Microsoft
CERTIFIED
Partner

ISV/Software Solutions



0212 444 1 ETA



www.eta.com.tr