

İlgili Versiyon/lar : ETA:SQL, ETA:V.8-SQL

İlgili Modül/ler : Transfer

PDKS PROGRAMINDAN PUANTAJ BİLGİLERİNİN TRANSFERİ

Özellikle çok sayıda personel çalıştıran firmalarda çalışanların işyelerine giriş - çıkış saatlerini, mesailerini ve ay içerisindeki devamlılıklarını takip etmek amacıyla kullanılan kart basma sistemlerine bağlı olarak, PDKS (Personel Devam Kayıt Sistemleri) programında bu bilgiler personel bazlı tutulmaktadır. PDKS programında oluşan Normal gün, Haftason gün, Genel tatil günü, Yıllık izin günü, SGK günü gibi veriler, Transfer modülümüz aracılığıyla kolayca transfer edilir.

PDKS programından oluşan *.txt uzantılı puantaj veri dosyaları Transfer modülümüz ile Bordro modülümüzdeki Puantaj sahalarına doğrudan transfer edilebilmektedir.

Örnek .txt Uzantılı PDKS Verisi

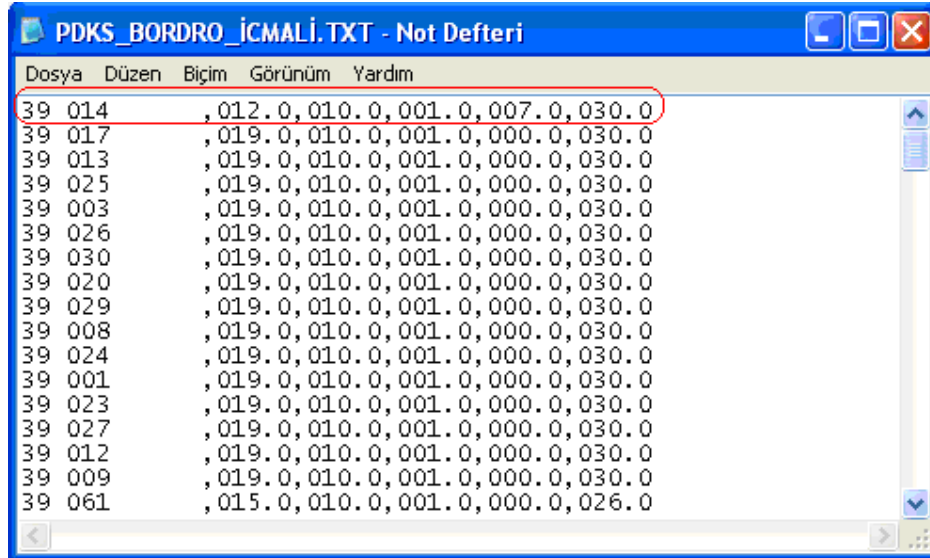

Dosya	Düzen	Biçim	Görünüm	Yardım
39 014		,012.0,010.0,001.0,007.0,030.0		
39 017		,019.0,010.0,001.0,000.0,030.0		
39 013		,019.0,010.0,001.0,000.0,030.0		
39 025		,019.0,010.0,001.0,000.0,030.0		
39 003		,019.0,010.0,001.0,000.0,030.0		
39 026		,019.0,010.0,001.0,000.0,030.0		
39 030		,019.0,010.0,001.0,000.0,030.0		
39 020		,019.0,010.0,001.0,000.0,030.0		
39 029		,019.0,010.0,001.0,000.0,030.0		
39 008		,019.0,010.0,001.0,000.0,030.0		
39 024		,019.0,010.0,001.0,000.0,030.0		
39 001		,019.0,010.0,001.0,000.0,030.0		
39 023		,019.0,010.0,001.0,000.0,030.0		
39 027		,019.0,010.0,001.0,000.0,030.0		
39 012		,019.0,010.0,001.0,000.0,030.0		
39 009		,019.0,010.0,001.0,000.0,030.0		
39 061		,015.0,010.0,001.0,000.0,026.0		

Ekran 1 : PDKS Bordro İcmali Dosyası

Ekran 1'deki örnek .txt uzantılı dosyada görüldüğü gibi soldan sağa personele ait sicil numarası-normal günü-hafta tatili-genel tatil günü-yıllık izin günü-sgk günü gibi veriler bulunmaktadır.

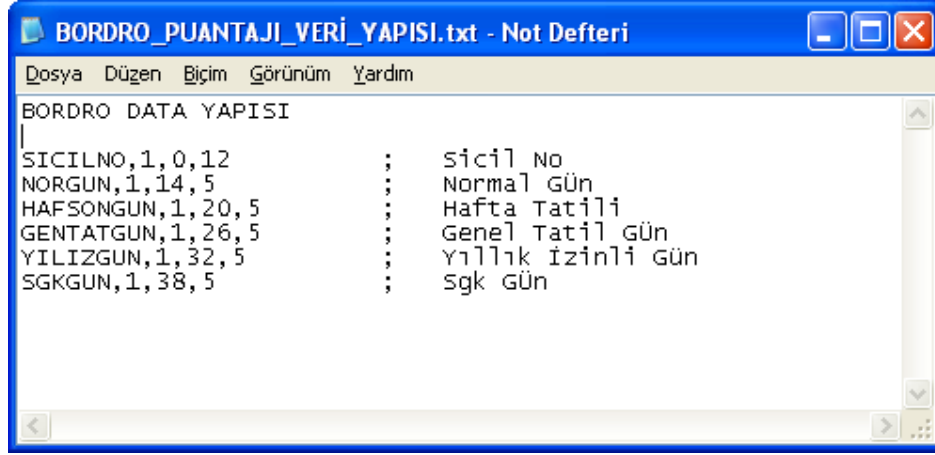

Ekran 2 : Bordro Puantajı Veri Yapısı

Ekran 2'de Bordro modülü puantajı içerisine alınacak verilerin tip, başlangıç ve bitiş aralıkları görülmektedir. Transfer edilecek verinin bu formata uygun olması gerekmektedir.

Transfer İşlemi

Transfer işlemini başlatmak için Transfer Modülüne girilerek Dosya Transferi / Metin Dosyasından Transfer İşlemi / Bordro Transferi menüsüne Ekran 3'te görüldüğü gibi girilir.

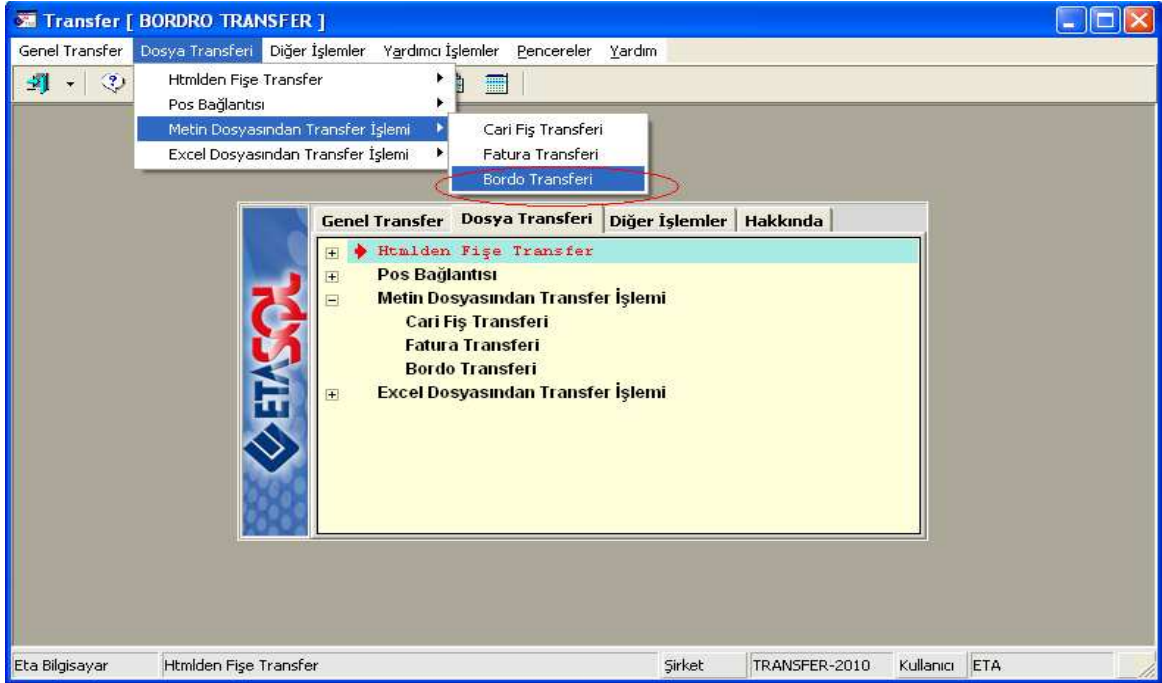

Ekran 3 : Bordro Transferi Seçim ekranı

Ekran 4'te görüldüğü gibi transfer için istenirse sicil no aralığı belirtilebilir, metin tipi ise sadece 1-metin seçilebilir , transfer dosya adı kısmında bordro puantaj bilgilerinin olduğu ilgili (bordro.txt) dosyası seçilmelidir. Seçimler yapıldıktan sonra F2-İşlem tuşuna basarak transfer işlemi tamamlanmış olur.

Transfer [BORDRO TRANSFER] - [Metin Dosyasından Bordro Puantaj Oluşturma İşlemi]

Genel Transfer Dosya Transferi Diğer İşlemler Yardımcı İşlemler Pencereler Yardım

1. DEĞER

Sicil No

2. DEĞER

Sicil No

Metin Tipi

1 - Metin 1

Okunacak Dosya Bilgisi

Transfer Dosya Adı

C:\EtaSQLDemo\PRNTemp\BORDRO.TXT

ESC->Çıkış

F1->Yardım

F2->İşlem

Ekran 4 : Bordro Puantaj Oluşturma ekranı

Puantaj Ekranı

Transfer işlemini tamandıktan sonra; Bordro Modülünden Puantaj kartına girdiğimizde Normal gün, Haftason gün, Genel tatil gün, Yıllık izin gün, Sgk gün, txt uzantılı dosyamızda mevcut olan verilerin transfer işlemi sonucunda otomatik geldiğini Ekran 5'te olduğu gibi görmekteyiz.

Bordro [01/2010] S [BORDRO TRANSFER] - [Tekli Puantaj [01/...

Kart Tanımları Puantaj Kartı Raporlar Servis Yardımcı İşlemler Pencereleer Yardım

Sicil No 99 014 Adı Soyadı AHMET TUNA

Mesai Tanımları

SIRA	KODU	GÜN	SAAT	DAKİKA	TUTAR
1	Normal	12.000			
2	HaftaSon	10.000			
3	GenelTat	1.000			
4	Üczİzin				
5	Yılİzin	7.000			
6	HafTMes				
7	ResTMes				
8	DiniBMes				
9	Diğer				
10	FazlaMes				
11	İkramiye				

Ödenekler

TARİH

1 OCAK 2010,
2 OCAK 2010,
3 OCAK 2010,
4 OCAK 2010,
5 OCAK 2010,
6 OCAK 2010,
7 OCAK 2010,
8 OCAK 2010,
9 OCAK 2010,
10 OCAK 2010,
11 OCAK 2010,
12 OCAK 2010,
13 OCAK 2010,
14 OCAK 2010,
15 OCAK 2010,
16 OCAK 2010,
17 OCAK 2010,
18 OCAK 2010

SGK Gün 30.000

Eksik Gün Nedeni

Gelir Vergisi İndirimi 1

Gelir Vergisi İndirimi 2

Özel Sigorta İşçi

Bireysel Emeklilik İşçi

Puantajı Mesa

Ekran 5 : ETA Puantaj ekranı

Microsoft
CERTIFIED
Partner

ISV/Software Solutions



0212 444 1 ETA



www.eta.com.tr