

İlgili Versiyon/lar : ETA:SQL, ETA:V.8-SQL

İlgili Modül/ler : ETASQLForm

DOKÜMAN DÜZENLEYECİSİ İLE RESİM KULLANMA

Sipariş, Fatura, İrsaliye, Üretim Fişleri gibi dökümlere ürün resimlerinizi veya firma logonuzu Doküman Düzenleyicisi (ETASQLFORM.exe) yardımı ile ekleyebilirsiniz.

Nasıl Tanımlanır ?

1. YÖNTEM :

STOK KARTINDA TANIMLANAN RESMİ KULLANMA

1. Adım : Ekran 1'de görüldüğü gibi Stok Kartı / Resimler sekmesinde farenin sağ tuşuna basılıp "Resim ekle" seçilerek stok kartımıza ait resim eklenerek kaydedilir.

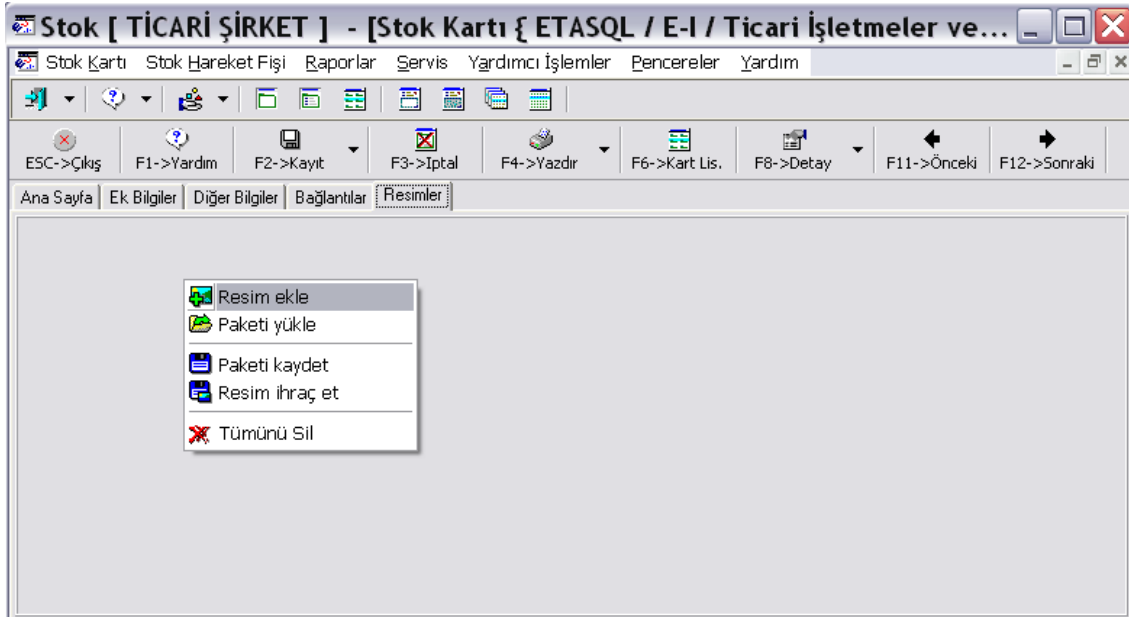

Ekran 1 : Stok Kartı / Resimler ekranı

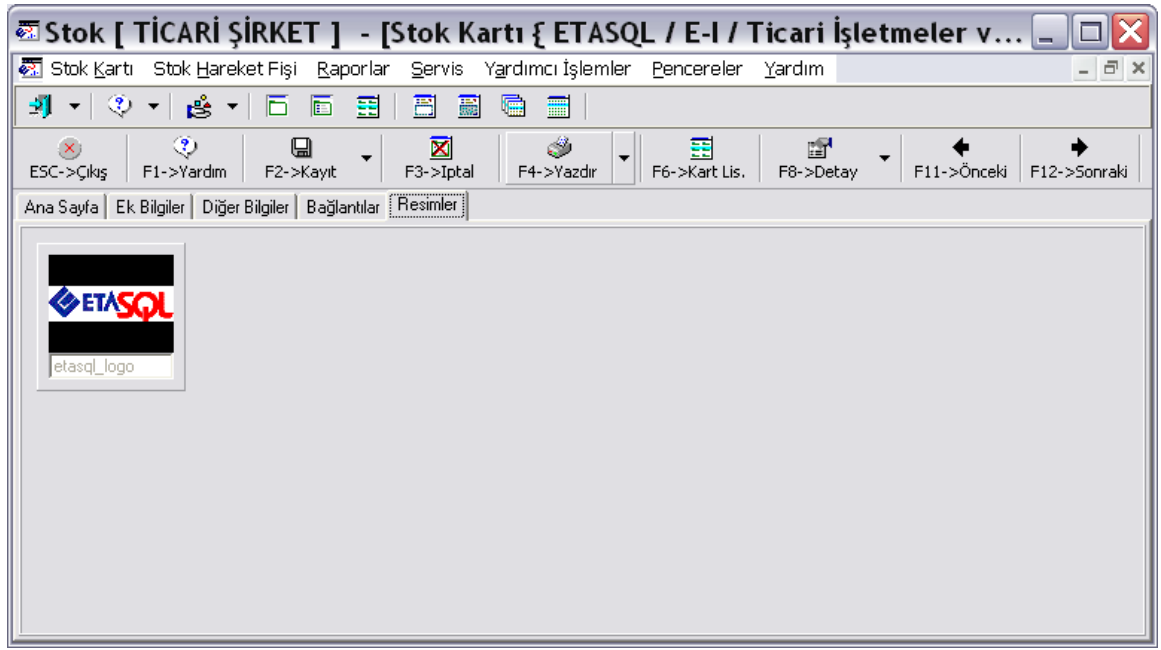

Ekran 2 : Resim Eklendikten Sonra Stok Kartı / Resimler ekranı

2. Adım : Doküman Düzenleyicisi (EtaSQLFORM.exe) açılarak Ekran 3'te görüldüğü gibi ;

İşlem : 33 (Grafik Komutlarını Çalıştırma) ve

Formül : yazılarak resmin döküme çıkması sağlanır.

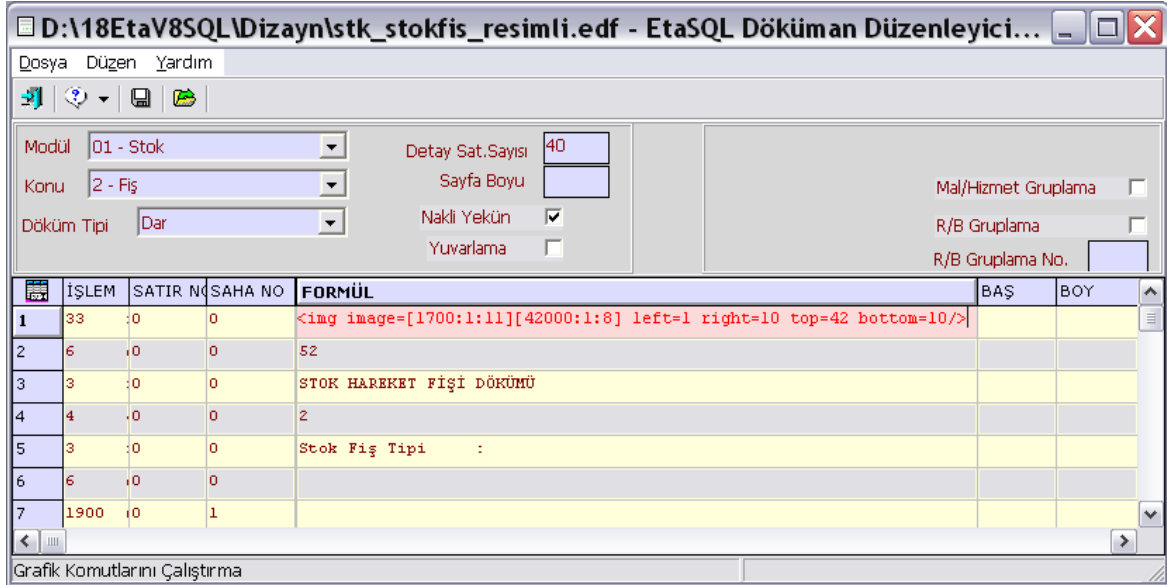

Ekran 3 : Doküman Düzenleyici Formül ekranı

image=[1700:1:11][42000:1:8]: Köşeli parantez içerisinde **1700** stok fişlerine ait hareket kalemlerindeki stoğu, **1** ise stok kartındaki birinci resmi ifade eder.

Left = soldan sağ içeriye başlangıç pozisyonu
Right = soldan başlayarak sağ içeriye bitiş pozisyonu
Top = yukarıdan aşağıya başlangıç pozisyonu
Bottom = yukarıdan aşağıya bitiş pozisyonu

RESİM DOSYASI BELİRTEREK KULLANMA

Doküman Düzenleyicisi (EtaSQLFORM.exe) açılarak;

İşlem : 33 (Grafik Komutlarını Çalıştırma) ve
Formül : <img image= "C:\ETA V8SQL\ETASQL_LOGO.BMP" left=1 right=10 top=42
bottom=10/>
yazılarak resmin döküme çıkması sağlanır.

image= "C:\ETA V8SQL\ETASQL_LOGO.BMP" : Resim dosyasının adı ve bulunduğu klasörü ifade eder.

Left = soldan sağ içeriye başlangıç pozisyonu
Right = soldan başlayarak sağ içeriye bitiş pozisyonu
Top = yukarıdan aşağıya başlangıç pozisyonu
Bottom = yukarıdan aşağıya bitiş pozisyonu

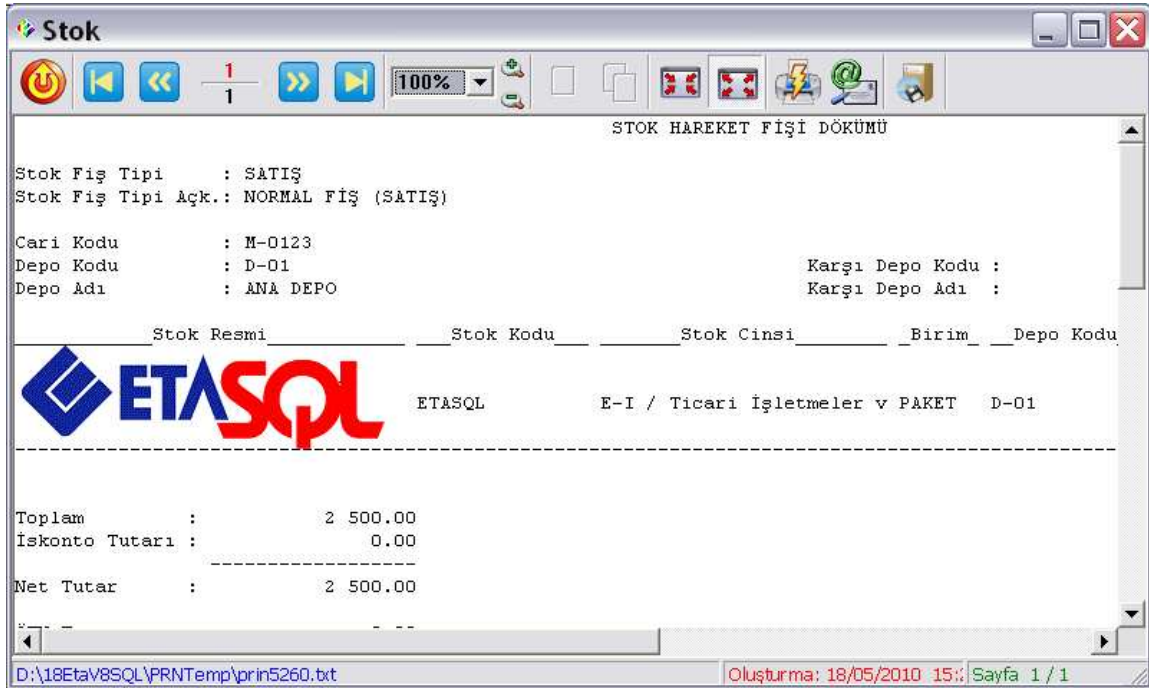

Ekran 4 : Stok Hareket Fiş Dökümü ekranı

2. YÖNTEM :

Uygulamayı yapabilmek için gif, bmp, jpg gibi formatlardaki resim dosyaları kullanılır.

1. Adım : ETA:SQL veya ETA:V.-SQL klasörü içerisine not defteri yardımı ile bir metin belgesi dosyası oluşturup, istenen bir isimle uzantısı txt olarak kaydedilir. Oluşturulan bu metin belgesinin yolu ve ismi ETA:SQL Doküman düzenleyicisi içine yazılır. Örneğimiz Resim.txt adıyla ETA:V.8-SQL klasörü altındaki Dizayn klasöründe oluşturuldu.

2. Adım : Oluşturulan metin belgesi dosyası not defterinde açılarak aşağıdaki satır Ekran 5'te görüldüğü gibi yazılır.

```
<img image="D:\EtaV8SQL\Resimler\EtaResim.bmp" left=5 top=5 right=50 bottom=50 />
```

image = resim dosyasının bulunduğu klasörün tam yolu ve tam ismi,
Left = soldan sağ içeriye başlangıç pozisyonu
Right = soldan başlayarak sağ içeriye bitiş pozisyonu
Top = yukarıdan aşağıya başlangıç pozisyonu
Bottom = yukarıdan aşağıya bitiş pozisyonu

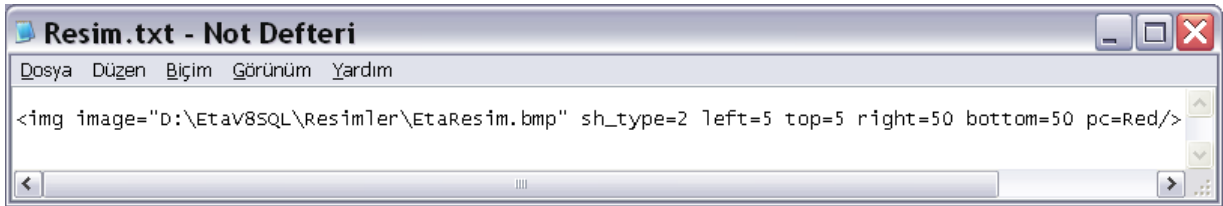

Ekran 5 : Resim.txt Dosyası İçeriği

3. Adım : ETA:SQL Doküman Düzenleyicisi (EtaSQLFORM.exe) açılır.

İşlem : 8 Dosyadan Okuma (N),

Formül : Oluşturulan metin belgesi dosyasının tam yolu ve adı,

D:\EtaV8SQL\Dizayn\Resim.txt , yazılarak resmin döküme çıkması sağlanır.



Ekran 6 : Doküman Düzenleyici Formül ekranı

Örnek uygulamanın yapıldığı Fatura çıktısında resim Ekran 7'de görüldüğü gibi görüntülenir.

Fatura

ETA
BİLGİSAYAR
PROGRAMLARI
www.eta.com.tr

FATURA TARİHİ: 20/01/2010
FATURA NO : ST-000099
İRSALİYE TAR.:
İRSALİYE NO :

LEVENT KAYA
ATATÜRK CAD. NO:184
FIRAT APT. K.1 D.1
ALSANCAK / İZMİR
VERGİ DAİRESİ : KORDON
VERGİ HESAP NO : 5330088192

STOK KODU	STOK CINSİ	MİKTAR	BİRİM	FIYAT	TUTAR
ETASQL	E-1 / Ticari İşletmeler ve KOBİ'ler için	1	PAKET	2 500.00	2 500.00
ETAUSQL	MALİ MUŞAVİR - 1 PAKETİ (3MMM)	1	PAKET	1 300.00	1 300.00
ETAU7	PAKET 1 - ETA:U7 Fox Graphics	1	PAKET	1 300.00	1 300.00
TOPLAM :			3.000		5 100.00
			MAL BEDELİ :		5 100.00
			K.D.V. %18 :		918.00
			GENEL TOPLAM :		6 018.00

YALNIZ : ALTIBİNONSEKİZ TL SIFIR KR

ESKİ BAKİYE : 113.00 BORÇ FATURA TOPLAMI : 6 018.00 YENİ BAKİYE : 6 131.00 BORÇ

D:\18EtaV8SQL\PRNTemp\prin4029.bt Oluşturma: 05/02/2010 13: Sayfa 1 / 1

Ekran 7 : Fatura Görüntüleme ekranı

Microsoft
CERTIFIED
Partner

ISV/Software Solutions



0212 444 1 ETA

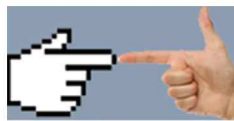

www.eta.com.tr