

İlgili Versiyon/lar : ETA:SQL

İlgili Modül/ler : Muhasebe

BAĞLANTI-2 SAHASININ KULLANIMI (MUHASEBE FİŞİNE AİT KALEMLERE GÖRE ARAMA)

Bağlantı-2 sahası F6-Kart ve F7-Fiş arama listelerinde, listeleme ekranında bulunmayan fakat diğer tablolarda mevcut olan sahaların görülebilmesi için kullanılır.

Not : Üzerinde bulunduğumuz şirket haricinde diğer şirketlerden de bilgi alabiliriz.

Örnek Kullanım Alanı :

Özellikle Muhasebeci müşterilerimizin talep etmiş olduğu, fiş listesi ekranında iken fişe ait kalemlerindeki herhangi bir sahaya göre arama işlemi eski fiş arama ekranında yoktur. Fiş kalemlerine göre arama yapmak isteyen müşterilerimize Bağlantı2 tanımlaması yapılarak çözüm sunulabilir.

Yapılması Gereken İşlemler :

Örnek olarak bir muhasebe fişi alınmıştır. Diğer fiş tipleri için de aynı uygulama yapılabilir.

F7-Fiş Listesi ekranında iken **Sorgu** sekmesinde bulunan **Bağlantı 2** ye girerek aşağıdaki gibi tanımlama yapılır. Bağlantı 2 ye ait ekranda sağ tarafta bulunan tanımlamalar yapıldıktan sonra **Artı** butonuna basarak yapmış olduğumuz tanımlı bağlantı 2 tanımlarına ilave ediyoruz. **Tamam** butonuna basarak tanımlamayı bitiriyoruz.

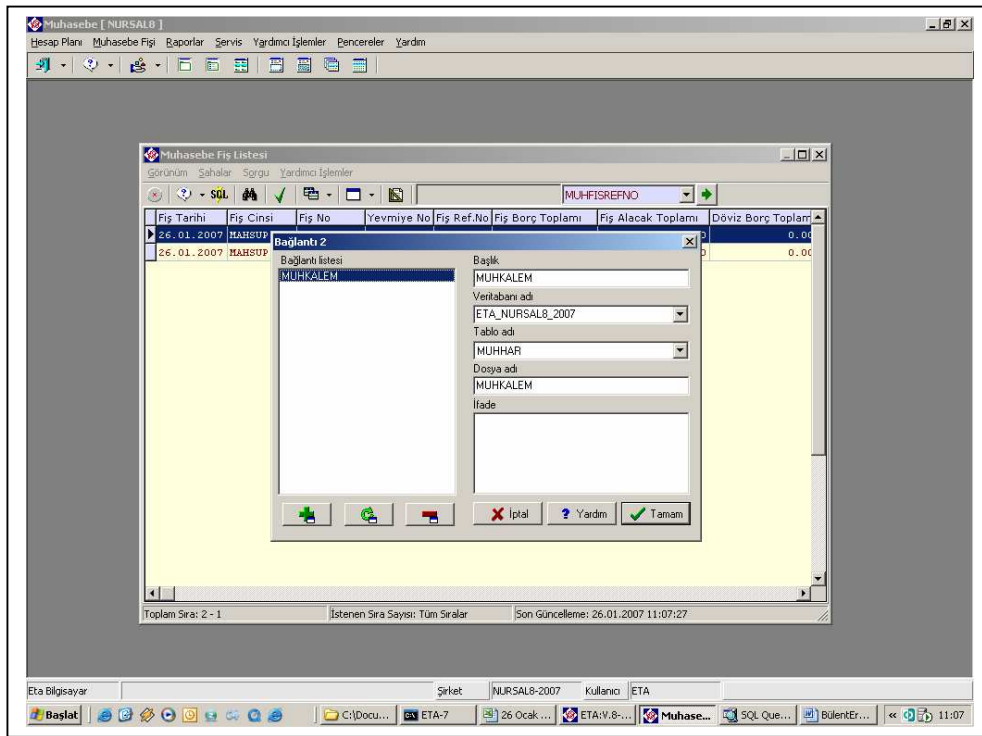

2. adımda ise Muhasebe hareketlerinden oluşan ekrana gelecek sahaları aşağıda örnekte olduğu gibi dizayn ediyoruz. Aşağıdaki örnekte kullanıcı tanımlı saha(Tip) ve bağlantılı sahada (Hesap Adı) bulunmaktadır.

| Başlık | 1 | 2 | 3 | 4 | 5 | 6 | 7 | 8 |
|----------|-------------------------------------|-------------------------------------|-------------------------------------|-------------------------------------|-------------------------------------|-------------------------------------|-------------------------------------|-------------------------------------|
| Ad | MUHHAREVRAKNO | MUHHARTAR | MUHHARREFNO | MUHHARMUHKOD | Hesap Adı | MUHHARACIKLAM | Tip | MUHHARTUTAR |
| Sıralama | Hiçbiri | Hiçbiri | Hiçbiri | Hiçbiri | Hiçbiri | Hiçbiri | Hiçbiri | Hiçbiri |
| Görünür | <input checked="" type="checkbox"/> | <input checked="" type="checkbox"/> | <input checked="" type="checkbox"/> | <input checked="" type="checkbox"/> | <input checked="" type="checkbox"/> | <input checked="" type="checkbox"/> | <input checked="" type="checkbox"/> | <input checked="" type="checkbox"/> |
| İfade | | | | | | | | case when MUH |
| | EVRAKNO | TARİH | REF | HESAP KODU | Hesap Adı | AÇIKLAMA | Tip | TUTAR |
| | 12345 | 26/01/2007 | 1 | 100 | KASA | | ALACAK | 100.00 |
| | 12345 | 26/01/2007 | 1 | 120 | ALICILAR | | BORÇ | 100.00 |
| | 6589 | 26/01/2007 | 2 | 110 | HİSSE SENETLERİ | | ALACAK | 600.00 |
| | 6589 | 26/01/2007 | 2 | 100 | KASA | | BORÇ | 600.00 |

Bu ekran normal F6 veya F7 arama ekranı ile aynı özelliği taşıdığından yine aşağıda örnekte olduğu gibi muhasebe satırlarındaki herhangi bir değere göre arama yapılabilir. Dürbün özelliği kullanılabilir. Aşağıda ekranda görülen değerler zaten muhasebe fişinin içeriğini gösterdiğinden eğer kullanıcı fişte herhangi bir düzeltme veya iptal yapacak ise fişin referans numarasına göre eski fiş arama ekranından ilgili fişe hızlı bir şekilde ulaşılabilir.

MUHKALEM

Görünüm Sahalar Sorgu Yardımcı İşlemler

12345* MUHHAREVRAKNO

| EVRAKNO | TARİH | REF | HESAP KODU | Hesap Adı | AÇIKLAMA | Tip | TUTAR |
|---------|------------|-----|------------|-----------|----------|--------|--------|
| 12345 | 26/01/2007 | 1 | 100 | KASA | | ALACAK | 100.00 |
| 12345 | 26/01/2007 | 1 | 120 | ALICILAR | | BORÇ | 100.00 |

Toplam Sıra: 2 - 1 İstenen Sıra Sayısı: Tüm Sıralar Son Güncelleme: 26.01.2007 12:49:22

Microsoft
CERTIFIED
Partner

ISV/Software Solutions



0212 444 1 ETA



www.eta.com.tr