

İlgili Versiyon/lar : ETA:SQL

İlgili Modül/ler : Renk/Beden ve Farklı Boyutu Mal Takibi

## RENK/BEDEN ve FARKLI BOYUTLU MAL TAKİBİ

Tek bir stok kartı altında ürünlerinizin, farklı renk/ beden veya boyutlarının takibini yapıp detaylı bir şekilde raporlarınızı alabilirsiniz. Farklı boyut takibini farklı depolara göre de yapabilir, buna bağlı raporları alabilirsiniz.

Programdaki Renk/Beden ve Farklı Boyutlu Mal Takibi özelliğini birçok farklı sektörde farklı amaçlar için kullanmak mümkün. Örneğin **Tekstil sektöründe** ürünlerinizin renk ve bedenleri takip edebildiğiniz gibi **Aydınlatma ya da Elektrik sektöründe de** ürünlerinizin farklı voltaj ve amperlerini tek bir stok kartı açarak takip edebilirsiniz. Bu şekilde çalışan farklı sektörlerde de bu özellik kullanılabilir.

- **Stok kartlarının açılması**

Stok modülünden ilgili ürün için stok kartı tanımlanır.

Stok [ RENK BEDEN ÇALIŞMA ] - [Stok Kartı [ BG U001 / UZUN KOL BAYAN GÖMLEK (İPEK) ]]

Stok Kodu: BG U001  
Cinsi: UZUN KOL BAYAN GÖMLEK (İPEK)  
Cinsi 2:   
Cinsi 3:   
Özel Kodlar: SEZONU: KİŞLİK, MODELİ: UZUNKOL, Özel Kod 3, Özel Kod 4, Özel Kod 5

FİYAT NO	FİYAT ADI	FİYAT AÇIKLAMASI	FİYAT TİPİ	DEPO KODU	FİYAT TUTARI	DÖVİZ KODU
1	ALİŞ	ALİŞ FİYATI	1-Alış/Giriş	D-01	90.00	
2	SATIŞ	SATIŞ FİYATI	2-Satış/Çıkış	D-01	130.00	

Birim	ADET	Çarpan	Bölen	GİREN	ÇIKAN	BAKİYE	
2.Birim	KOLİ	0	0	300	100	200	
				Tutar	36 000.00	13 000.00	23 000.00
				Har. Adedi	3	2	1

- **Boyut tanımlarının yapılması**

Stok II modülünden Kart Tanımları / Renk / Beden Tanımları / Renk/Beden Boyut Tanımları bölümüne girilerek her bir farklı boyut için tanımlama yapılır. Örneğin; boyut 1 renk olarak kullanılıyorken boyut 2 beden olarak kullanılabilir.

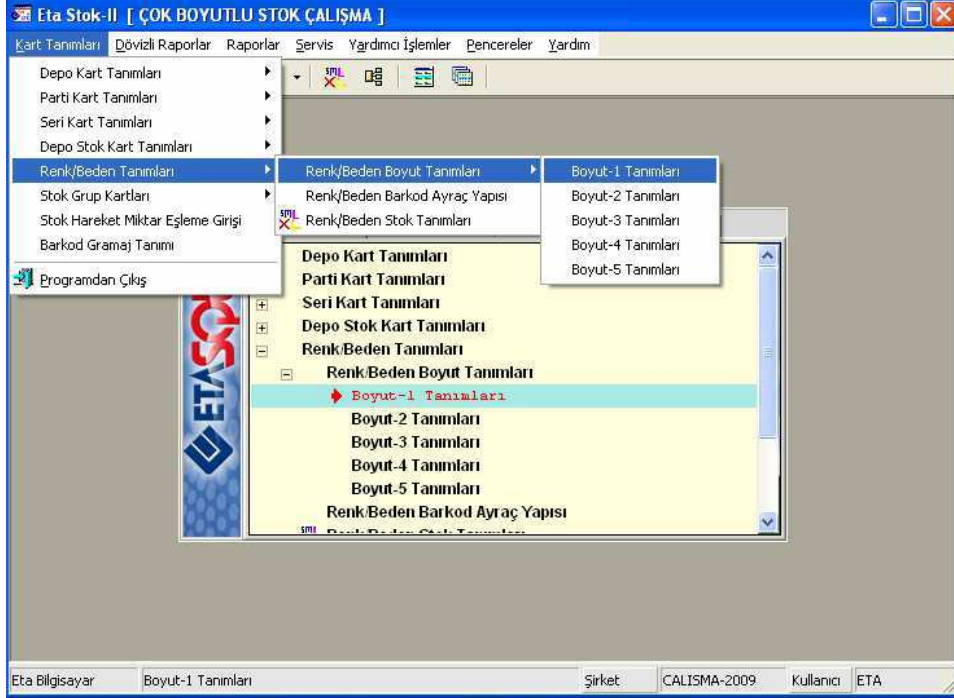

### Giyim/Tekstil Sektöründen (Renk-Beden) Örnek Boyut Tanımı



Örneğimizde görüldüğü gibi Giyim / Tekstil sektöründe kullanılan renk ve beden takibi için boyut tanımları sınırsız satır sayısında yapılabilmektedir.

Not: Fatura, İrsaliye, Sipariş ve Stok hareket kaydı esnasında da yeni boyut tanımı yapılabilir. Olmayan bir boyut yazıldığında karşınıza bu boyut bilgisinin tanımlanacağı ekran gelecektir.

- **Hareketlerde boyut girilmeden işlem yapılmasına izin verilmemesi**  
Hareket girişleri sırasında kullanıcıların renk-bedensiz (boyutsuz) kayıt girmeleri **Renk/Bedensiz Kayıt Kontrolü** parametresini aktif hale getirerek engellenebilir. Bu durumda boyut tanımlanmış bir ürünün boyut yazılmadan giriş çıkışı engellenerek olası hatanın önüne geçilmiş olacaktır.

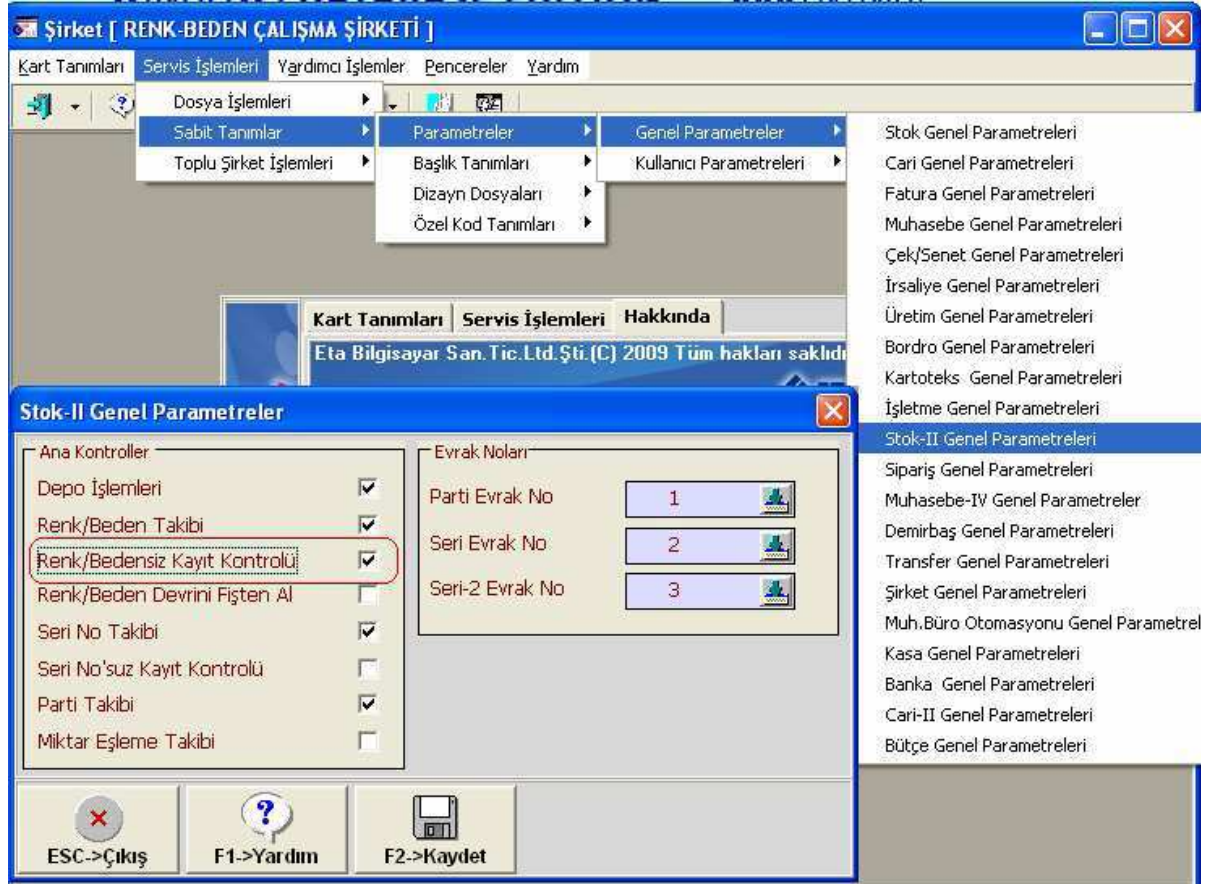

## Örnek Satış Faturası Girişi

Fatura veya benzeri hareket girişlerinde ürünler seçilerek farklı boyut (renk/beden) bilgileri kolaylıkla yazılabilir.

Fatura [ RENK-BEDEN ÇALIŞMA ŞİRKETİ ] - [ 3-SATIŞ { Ref.No:2 } ]

Fatura Raporlar Servis Yardımcı İşlemler Pencereleler Yardım

ESC->Çıkış F1->Yardım F2->Kayıt F3->İptal F4->Yazdır F7->FatLis. F8->Detay F11->Önceki F12->Sonraki

Fiş Bilgileri Ek Bilgileri Adres Bilgileri İndirimler Masraflar Vergiler Toplamlar Döviz Değerleri Düzenleme Bağlantılar

Fat. Tarihi: 08/10/2009 Cari Kod: 120 0001 Kapalı Fatura:   
Fatura No: SF-000001 Ünvanı: ARMONİ TEKSTİL A.Ş. Basıldı mı?:   
B.İşlem No: İrsaliye Tarihi: 07/10/2009 KDV Dahil:   
Evrak No: İrsaliye No: 01453 KDV Tevkifatı:   
Vade Tarihi: Fat./İrs.Saati: 15:11 İptal Fatura:   
ÖTV Uygula:

Tip	KOD	CİNS/AÇIKLAMA	RENK	BEDEN	BİRİM	DEPO KODU	MİKTAR	FIYAT	TUTAR
1-Stok	BG U001	UZUN KOL BAYAN GÖMLEK (İPEK)	100-BEYAZ	1-S	ADET	D-01	50	130.00	6 500.00
1-Stok	BG U001	UZUN KOL BAYAN GÖMLEK (İPEK)	101-SİYAH	1-S	ADET	D-01	50	130.00	6 500.00
1-Stok	BG U002	UZUN KOL ÇİZGİLİ BAYAN GÖMLEK (PAMUKLU)	103-MAVİ	2-M	ADET	D-02	50	90.00	4 500.00
1-Stok	BG U002	UZUN KOL ÇİZGİLİ BAYAN GÖMLEK (PAMUKLU)	100-BEYAZ	3-L	ADET	D-02	50	90.00	4 500.00
1-Stok	BG K001	KISA KOL ERKEK GÖMLEK (KETEN)	101-SİYAH	2-M	ADET	D-01	60	90.00	5 400.00
1-Stok	BG K001	KISA KOL ERKEK GÖMLEK (KETEN)	103-MAVİ	1-S	ADET	D-01	60	85.00	5 100.00
1-Stok	BG K001	KISA KOL ERKEK GÖMLEK (KETEN)	100-BEYAZ	1-S	ADET	D-01	60	85.00	5 100.00
1-Stok	BG K002	KISA KOL ERKEK GÖMLEK (PAMUKLU)	105-SARI	3-L	ADET	D-02	60	90.00	5 400.00
1-Stok	BG K002	KISA KOL ERKEK GÖMLEK (PAMUKLU)	101-SİYAH	5-XXL	ADET	D-02	60	90.00	5 400.00

Cari Stok

BC U001/UZUN KOL BAYAN GÖMLEK (İPEK)	GİREN	ÇIKAN	BAKİYE
ADET	300	100	200
Tutar	36 000.00	13 000.00	23 000.00
Har. Adedi	3	2	1

Fiş Toplamı

TUTAR	
Mal Toplamı	48 400.00
İndirim Top.	0.00
Masraf Top.	0.00
KDV	8 712.00
Genel Top.	57 112.00

Faturanızda ilgili stok kalemi üzerinde iken **F8-Detay** butonunun altında **Stok Kartına Ait Boyut Listesine** tıklayabilir; stokunuzun **hangi depoda hangi renk ve bedenden ne kadar** olduğunu tek ekrandan görebilirsiniz.

Stok Renk/Beden Boyut Seçimi

Stok Kodu: BG U001  
Cinsi: UZUN KOL BAYAN GÖMLEK (İPEK)  
Cinsi 2:   
Cinsi 3:   
Depo Kodu: D-01

Bakiye Bilgileri

RENK	BEDEN	Bakiye
100	0	0
101	1 S	0

RENK

NO	KOD	AÇIKLAMA
100	BEYAZ	BEYAZ RENK
101	SİYAH	SİYAH RENK
102	KIRMIZI	KIRMIZI RENK

BEDEN

NO	KOD	AÇIKLAMA
0		
1 S		SMALL BEDEN

ESC->Çıkış F1->Yardım F2->Seçim

- **Boyutlu Raporlama İşlemleri**  
Ürünleriniz ile ilgili **Bakiye, Depo Bakiye, Genel Bakiye, Depo Genel Bakiye, Ekstre, Matrisli Rezerv Listesi** şeklinde çeşitli raporları kolaylıkla alabilirsiniz.

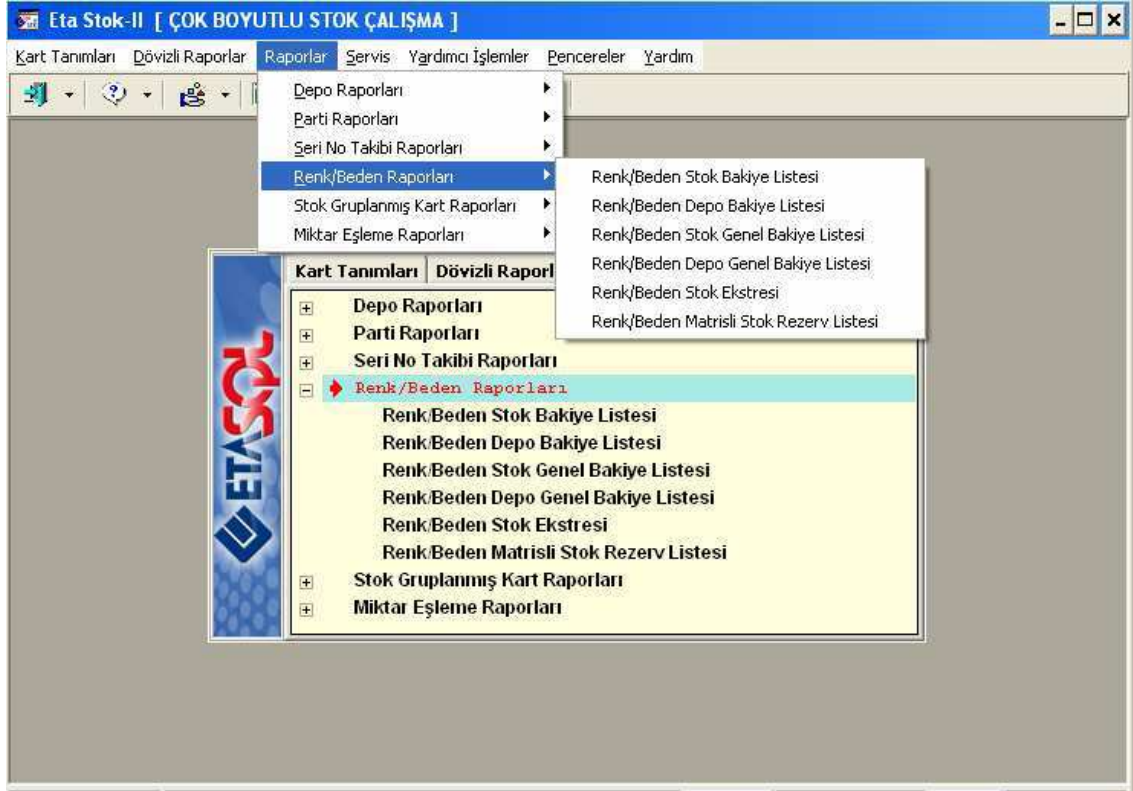

## Renk Beden Stok Ekstresi

01/01/2009-11/10/2009 RENK/BEDEN STOK EKSTRESİ

RENK-BEDEN ÇALIŞMA İZİNİ

STOK KODU: B6 0001  
STOK CİNSİ: UZUN KOL BAYAN GÖMLEK (İPEK)

Sabite: 1  
11/10/2009 21:57:38

TARİH	FİŞ TIP	DEPO	SATICI/AH	BOYUT 1	BOYUT 2	BOYUT 3	GİREM MİKTAR	ÇIKIŞ MİKTAR	BAKIYE MİKTARI	FIYAT	TUTAR	GİREM TUTARI	ÇIKIŞ TUTARI	BAKIYE TUTAR
01/01/2009	DEVİR	D-01		100	BEYAZ	1 S	100		100	120.00	12 000.00	12 000.00		12 000.00
01/01/2009	DEVİR	D-01		101	SİYAH	1 S	100		100	120.00	12 000.00	12 000.00		12 000.00
01/01/2009	DEVİR	D-01		102	KIRMIZI	2 M	100		100	120.00	12 000.00	12 000.00		12 000.00
09/10/2009	SATIŞ	D-01	120 0001	100	BEYAZ	1 S		50	- 50	120.00	6 500.00		6 500.00	- 6 500.00
09/10/2009	SATIŞ	D-01	120 0001	101	SİYAH	1 S		50	- 50	120.00	6 500.00		6 500.00	- 6 500.00
<b>TOTELER</b>							300	100	200			26 000.00	12 000.00	23 000.00

C:\EtaSQLDemo\PRNTemp\prin3810.txt Oluşturma: 11/10/2009 18:57 Sayfa 1 / 4

Raporumuzun çıktısında görüldüğü gibi ilgili ürüne tek stok kartı açmamıza rağmen farklı renk, bedenlerdeki giriş çıkışlarını ve farklı depolardaki hareket takibini yapabilir bakiyelerinizi görüntüleyebilirsiniz.

- Elektronik (Led Teknolojisi) Sektöründen Farklı Boyut Tanımı Örneği

Renk/Beden Boyut -1 Başlık ve Detay Tanıml...

Kod: MTD  
Açıklama: MİLİ KANDİL

NO	KOD	AÇIKLAMA	ÖZEL KOD
1	1000-1500	1000-1500 MİLİ KANDİL	
2	1200-1800	1200-1800 MİLİ KANDİL	
3	2000-2500	2000-2500 MCD	
4	3000-3500	3000-3500 MCD	
5	400	400 ma	
6	1000	1000 mcd	
7	5000-5500	500-5500 MCD KANDİL	

ESC->Çıkış F1->Yardım F2->Kaydet

Renk/Beden Boyut -2 Başlık ve Detay Tanıml...

Kod: DRC  
Açıklama: DERECEŚİ

NO	KOD	AÇIKLAMA	ÖZEL KOD
1	30	30 DRC	
2	70-120	70-120 DRC	
3	120	120 DERECE	
4	20	20 drc	

ESC->Çıkış F1->Yardım F2->Kaydet

Renk/Beden Boyut -5 Başlık ve Detay Tanıml...

Kod: BIN  
Açıklama: BIN KODU

NO	KOD	AÇIKLAMA	ÖZEL KOD
1	520-522.5	520-522.5 BIN	
2	622-625.5	622-625.5 BIN	
3	B-2	B-2 BIN	
4	470-475	470-475 BIN	

ESC->Çıkış F1->Yardım F2->Kaydet

- **Elektronik / Led Sektörü İçin Örnek Stok Alım Faturası Girişi**

Faturalarınızı keserken aynı ürünün **farklı boyutlarını, farklı depolarınızı** için tek ekrandan seçim yapıp alış veya satış işlemlerinizi kolayca yapabilirsiniz.

Faturanızda ilgili stok kaleminde iken boyut detaylarını **F8-Butonu / Stok kartına ait boyut listesine** tıklayarak ekranınızda anında görüntüleyebilirsiniz.

Fatura [ ÇOK BOYUTLU STOK ÇALIŞMA ] - [ 1-ALIM [ Ref.No:2 ] ]

Fatura Raporlar Servis Yardımı İşlemler Pencereceler Yardım

ESC->Çıkış F1->Yardım F2->Kayıt F3->İptal F4->Yazdır F7->Fatlis. F8->Detay F11->Önceki F12->Sonraki

Fiş Bilgileri Ek Bilgiler Adres Bilgileri İndirimler Masraflar Vergiler Toplamlar Döviz Değerleri Düzenleme Bağlantılar

Fat.Tarihi: 01/09/2009 Cari Kod: 320 001 Kapalı Fatura:   
Fatura No: AF-000001 Ürünü: STRONG BASE Basıldı mı?:   
B.İşlem No: İrsaliye Tarihi: KDV Dahil:   
Evrak No: İrsaliye No: KDV Tevkifatı:   
Vade Tarihi: Fat./İrs.Saati: İptal Fatura:   
ÖTV Uygula:

TIP	KOD	CİNS/AÇIKLAMA	BİRİM	DEPO KODU	MIKTAR	MCD	DRC	VOLT	MA	BIN	FIYAT	FIYAT	TU
1	1-Stok4000	4000 silikonlu şerit İMT	İMT	D-01	5 000.000	5-400	2-70-120	5-3.5-3.6	1-10	2-622-625.5		5.00	25
2	1-Stok4000	4000 silikonlu şerit İmt	İmt	D-02	4 000.000	2-1200-18	1-30	2-3.2-3.4	2-60-70	2-622-625.5		4.50	18
3	1-Stok666AC5	MM YEŞİL	ADET	D-02	20 000.000	2-1200-18	2-70-120	2-3.2-3.4	3-20	4-470-475		3.00	60
4													
5													
6													
7													
8													
9													
10													
11													

Stok Renk/Bedon Boyut Seçimi

Stok Kodu: 4000 Bakiye Bilgileri

Cinsi: 4000 silikonlu şerit kırmızı

Cinsi 2:

Cinsi 3:

Depo Kodu: D-02

MCD: 2

DRC: 1

VOLT: 2

MA: 2

BIN: 2

Bakiye: 4 000.000

MCD	DRC	VOLT	MA	BIN											
NO	KOD	AÇIKLAMA	NO	KOD	AÇIKLAMA	NO	KOD	AÇIKLAMA	NO	KOD	AÇIKLAMA	NO	KOD	AÇIKLAMA	
2	1200-1800	1200-1800	1	30	DRC	2	3.2-3.4	3.2-3.4	2	60-70	60-70	MİLİ	2	622-625.5	622-625.5

ESC->Çıkış F1->Yardım F2->Seçim

- **Elektronik / Led Sektörü İçin Raporlama Örneği**

Önceki örneğimizden (Giyim/Tekstil Sektörü) farklı olarak **Depo Genel Bakiye Listesi** şeklinde raporlarınızı da alabilirsiniz.

### Raporumuzun örnek görünümü

DEPO DEPO ADI	BOYUT 1	BOYUT 1 KO	BOYUT 2	BOYUT 2 KO	BOYUT 3	BOYUT 3 KO	BOYUT 4	BOYUT 4 KO	BOYUT 5	BOYUT 5 KO	GİREN MİKTAR	ÇIKAN MİKTAR	BAKİYE MİKTAR
<b>STOK KODU: 4000</b>													
D-01 ANA DEPO	5 400		2 70-120		5 2.5-3.6		1 10		2 622-625.5		5 000	0	5 000
D-02 ŞUBE DEP	2 1200-1800		1 30		2 3.2-3.4		2 60-70		2 622-625.5		4 000	0	4 000
<b>STOK KODU: 666ACX</b>													
D-01 ANA DEPO	1 1000-1500		1 30		1 1.9-2.2		1 10		1 520-522.5		100	0	100
D-02 ŞUBE DEP	1 1000-1500		2 70-120		2 3.2-3.4		2 60-70		2 622-625.5		200	0	200
D-02 ŞUBE DEP	2 1200-1800		2 70-120		2 3.2-3.4		3 20		4 470-475		20 000	0	20 000
GEN.											29 300	0	29 300



Microsoft Partner Network



444 1 ETA

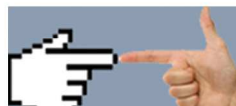

www.eta.com.tr