

İlgili Versiyon/lar : ETA:SQL, ETA:V.8-SQL

İlgili Modül/ler : Transfer

## PDKS PROGRAMINDAN PUANTAJ BİLGİLERİNİN TRANSFERİ

Özellikle çok sayıda personel çalıştıran firmalarda çalışanların işyerlerine giriş - çıkış saatlerini, mesailerini ve ay içerisindeki devamlılıklarını takip etmek amacıyla kullanılan kart basma sistemlerine bağlı olarak, PDKS (Personel Devam Kayıt Sistemleri) programında bu bilgiler personel bazlı tutulmaktadır. PDKS programında oluşan Normal gün, Haftason gün, Genel tatil günü, Yıllık izin günü, SGK günü gibi veriler, Transfer modülümüz aracılığıyla kolayca transfer edilir.

PDKS programından oluşan \*.txt uzantılı puantaj veri dosyaları Transfer modülümüz ile Bordro modülümüzdeki Puantaj sahalarına doğrudan transfer edilebilmektedir.

### Örnek .txt Uzantılı PDKS Verisi

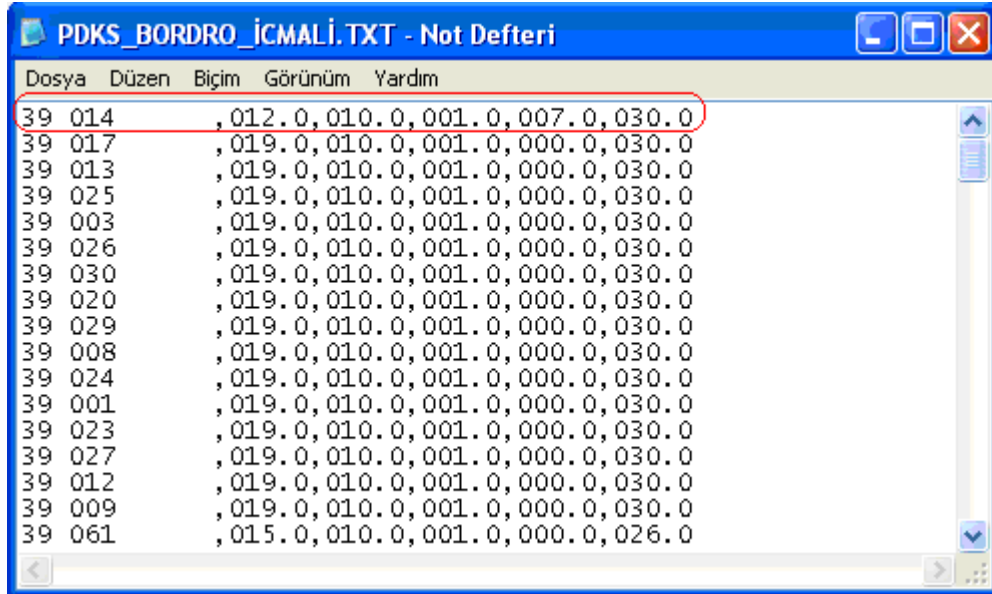

Dosya	Düzen	Biçim	Görünüm	Yardım
39 014		,012.0,010.0,001.0,007.0,030.0		
39 017		,019.0,010.0,001.0,000.0,030.0		
39 013		,019.0,010.0,001.0,000.0,030.0		
39 025		,019.0,010.0,001.0,000.0,030.0		
39 003		,019.0,010.0,001.0,000.0,030.0		
39 026		,019.0,010.0,001.0,000.0,030.0		
39 030		,019.0,010.0,001.0,000.0,030.0		
39 020		,019.0,010.0,001.0,000.0,030.0		
39 029		,019.0,010.0,001.0,000.0,030.0		
39 008		,019.0,010.0,001.0,000.0,030.0		
39 024		,019.0,010.0,001.0,000.0,030.0		
39 001		,019.0,010.0,001.0,000.0,030.0		
39 023		,019.0,010.0,001.0,000.0,030.0		
39 027		,019.0,010.0,001.0,000.0,030.0		
39 012		,019.0,010.0,001.0,000.0,030.0		
39 009		,019.0,010.0,001.0,000.0,030.0		
39 061		,015.0,010.0,001.0,000.0,026.0		

Ekran 1 : PDKS Bordro İcmali Dosyası

Ekran 1'deki örnek .txt uzantılı dosyada görüldüğü gibi soldan sağa personele ait sicil numarası-normal gün-hafta tatili-genel tatil günü-yıllık izin günü-sgk günü gibi veriler bulunmaktadır.

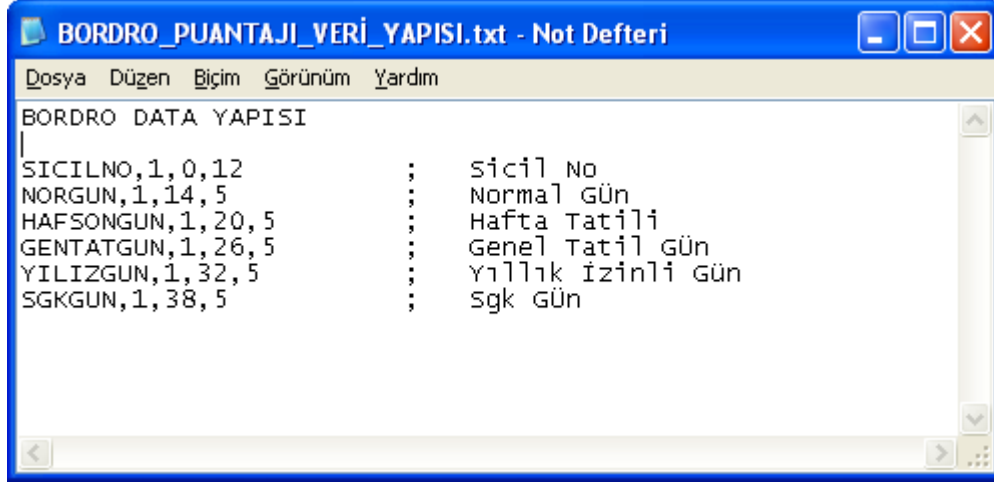

```
BORDRO DATA YAPISI
|
SICILNO,1,0,12      ; sicil No
NORGUN,1,14,5      ; Normal Gün
HAFSONGUN,1,20,5   ; Hafta Tatili
GENTATGUN,1,26,5   ; Genel Tatil Gün
YILIZGUN,1,32,5    ; Yıllık İzinli Gün
SGKGUN,1,38,5      ; Sgk Gün
```

**Ekran 2 : Bordro Puantajı Veri Yapısı**

Ekran 2'de Bordro modülü puantajı içerisine alınacak verilerin tip, başlangıç ve bitiş aralıkları görülmektedir. Transfer edilecek verinin bu formata uygun olması gerekmektedir.

## Transfer İşlemi

Transfer işlemi başlatmak için Transfer Modülüne girilerek Dosya Transferi / Metin Dosyasından Transfer İşlemi / Bordro Transferi menüsüne Ekran 3'te görüldüğü gibi girilir.

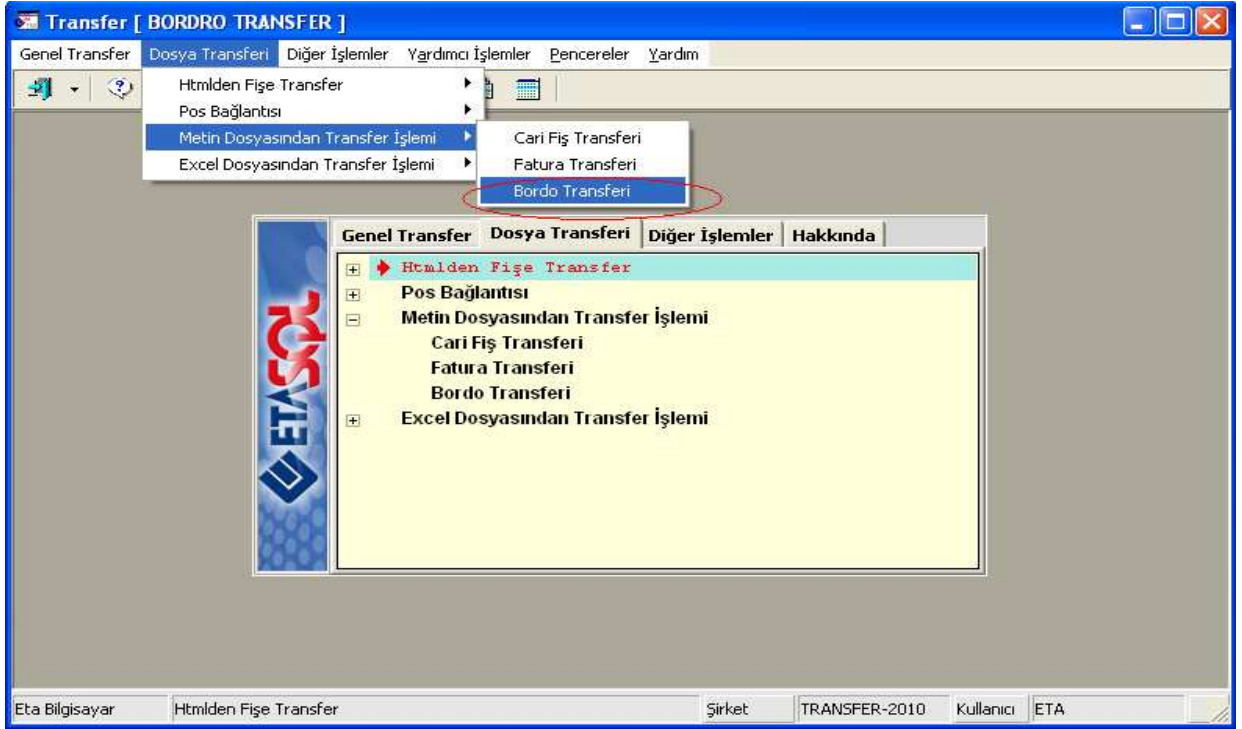

**Ekran 3 : Bordro Transferi Seçim ekranı**

Ekran 4'te görüldüğü gibi transfer için istenirse sicil no aralığı belirtilebilir, metin tipi ise sadece 1-metin seçilebilir, transfer dosya adı kısmında bordro puantaj bilgilerinin olduğu ilgili (bordro.txt) dosyası seçilmelidir. Seçimler yapıldıktan sonra F2-İşlem tuşuna basarak transfer işlemi tamamlanmış olur.

The screenshot shows a software window titled "Transfer [ BORDRO TRANSFER ] - [Metin Dosyasından Bordro Puantaj Oluşturma İşlemi]". The window has a menu bar with "Genel Transfer", "Dosya Transferi", "Diğer İşlemler", "Yardımcı İşlemler", "Pencereler", and "Yardım". Below the menu is a toolbar with various icons. The main area is divided into sections: "1.DEĞER" and "2.DEĞER" each with a "Sicil No" text box; "Metin Tipi" with a dropdown menu set to "1 - Metin 1"; and "Okunacak Dosya Bilgisi" with a "Transfer Dosya Adı" text box containing "C:\EtaSQLDemo\PRNTemp\BORDRO.TXT". On the right side, there are three buttons: "ESC->Çıkış", "F1->Yardım", and "F2->İşlem". Red ovals highlight the "Sicil No" boxes, the "Metin Tipi" dropdown, and the "Transfer Dosya Adı" text box.

**Ekran 4 :** Bordro Puantaj Oluşturma ekranı

## **Puantaj Ekranı**

Transfer işlemi tamamlandıktan sonra; Bordro Modülünden Puantaj kartına girdiğimizde Normal gün, Haftason gün, Genel tatil gün, Yıllık izin gün, Sgk gün, txt uzantılı dosyamızda mevcut olan verilerin transfer işlemi sonucunda otomatik geldiğini Ekran 5'te olduğu gibi görmekteyiz.

Bordro [ 01/2010 ] S [ BORDRO TRANSFER ] - [Tekli Puantaj [ 01/...

Kart Tanımları Puantaj Kartı Raporlar Servis Yardımcı İşlemler Pencereleer Yardım

Sicil No 39 014 Adı Soyadı AHMET TUNA

Mesai Tanımları

SIRA	KODU	GÜN	SAAT	DAKİKA	TUTAR
1	Normal	12.000			
2	HaftaSon	10.000			
3	GenelTat	1.000			
4	ÜczIzin				
5	YilIzin	7.000			
6	HafTMes				
7	ResTMes				
8	DiniBMes				
9	Diğer				
10	FazlaMes				
11	İkramiye				

Ödenekler

TARİH

1 OCAK 2010,  
2 OCAK 2010,  
3 OCAK 2010,  
4 OCAK 2010,  
5 OCAK 2010,  
6 OCAK 2010,  
7 OCAK 2010,  
8 OCAK 2010,  
9 OCAK 2010,  
10 OCAK 2010,  
11 OCAK 2010,  
12 OCAK 2010,  
13 OCAK 2010,  
14 OCAK 2010,  
15 OCAK 2010,  
16 OCAK 2010,  
17 OCAK 2010,  
18 OCAK 2010

Puantajı Mesa

SGK Gün 30.000

Eksik Gün Nedeni

Gelir Vergisi İndirimi 1

Gelir Vergisi İndirimi 2

Özel Sigorta İşçi

Bireysel Emeklilik İşçi

Ekran 5 : ETA Puantaj ekranı



Microsoft Partner Network



444 1 ETA



www.eta.com.tr