

İlgili Versiyon/lar : ETA:V.8-SQL, ETA:SQL

İlgili Modül/ler : Muhasebe

## MUHASEBE FİŞLERİNDE AÇIKLAMA KULLANIMINDA KOLAYLIKLAR

Muhasebe modülü fiş girişlerinde kullanılan açıklama bilgileri, farklı kısayol ve özellikler ile otomatik ve pratik bir şekilde doldurulabilir.

### Muhasebe Hesap Koduna Ait Hesap İsmi Açıklamaya Aktarılması

Bu işlem için **Muhasebe / Servis / Sabit Tanımlar / Parametrelerde "Ek Parametreler"** sekmesinde bulunan **Hesap Kodu Girişinde Hesap Adı Getirme** parametrelerinde **"İşlem Yap"** parametresi işaretlenir. Hesap İsmi hangi açıklama sahasına gelmesi isteniyor ise **Açıklama No** parametresine ilgili açıklama seçilir. **Hesap Adı No** kısmına ise, hesaba ait isimlerden hangisi gelmesi isteniyor ise seçilir. Seçilen açıklama sahası dolu olsa bile seçilen hesap adının açıklamanın üzerine yazılması isteniyorsa **Üzerine Yaz** parametresi işaretlenir. Yapılan tanımlardan sonra **F2- Kaydet** butonu ile kaydedilir.

Muhasebe Kullanıcı Parametreleri

Parametreler Ek Parametreler Fiş Kolon Tanımları

**Mizan Parametreleri**

Kebir Satırlarını Ayr

Muavin Hesapları İçeriden Yaz

**İlk Değerler**

Kasa Hesabı 100

Eski Fiş Ara. Dön. 0 - Tüm Fişler

Konumlanılacak Bölüm 1 - Üst Başlık (Fiş Tarihi)

Fiş Tipi Kullanım Şekli 0 - Fiş Tipi Seçim Ekranı Gelir

**Kasa Fişi Otomatik Açıklamaları**

Tahsil

Tediye

**Fiş Açıklama Ön Değerleri**

Mahsup

Tahsil

Tediye

**Fiş Girişinde Hızlı Hesap/Açıklama Girişi**

Hızlı Hesap Kodu/Ünvanı Arama

İşlemlerde Küçük/Büyük Harf Duyarlı

Kolon Adı	Genel	Şirkete Özel
Açıklama	<input checked="" type="checkbox"/>	<input checked="" type="checkbox"/>
Açıklama 1	<input checked="" type="checkbox"/>	<input checked="" type="checkbox"/>
Açıklama 2	<input checked="" type="checkbox"/>	<input checked="" type="checkbox"/>
Açıklama 3	<input checked="" type="checkbox"/>	<input checked="" type="checkbox"/>

**Hesap Kodu Girişinde Hesap Adı Getirme**

İşlem Yap  Üzerine Yaz

Açıklama No 0 - Açıklama

Hesap Adı No 1 - Hesap Adı 1

**BS/BA Kodu Girişinde Hesap Adı Getirme**

İşlem Yap  Üzerine Yaz

Açıklama No 0 - Açıklama

Hesap Adı No 1 - Hesap Adı 1

ESC->Çıkış F1->Yardım F2->Kaydet

Ekran 1: Hesap Kodu Girişinde Hesap Adı Getirme Parametreleri

Bu tanımlamalar yapıldıktan sonra fişte hesap kodu seçildikten sonra seçilen hesap adı, seçilen açıklama alanına otomatik olarak getirilir.

Ayrıca istenen açıklama sahasında \*AD, \*AD2, \*AD3 kısayol tuşları ile de 1., 2., ve 3. hesap isimleri açıklama sahalarına otomatik getirilebilir.

HESAP KODU	EVRAK TARİHİ	BA/BS Kodu	EVRAK NO	BELGE TÜRÜ	ÖDEME ŞEKLİ	AÇIKLAMA	BORÇ	ALACAK	MB
153 03	14/10/2020	(008)	FYS202000000154	FAT		ÇAYIROVA BORU SANAYİ VE TİCARET A.Ş.	1 000.00		
191 03	14/10/2020		FYS202000000154	FAT		ÇAYIROVA BORU SANAYİ VE TİCARET A.Ş.	180.00		
320 017	14/10/2020		FYS202000000154	FAT		*AD		1 180.00	

320 017/ÇAYIROVA BORU SANAYİ VE TİCARET A.Ş.			
BORÇ	ALACAK	BAKIYE	TİP
TL	0.00	3 986.57	3 986.57A

Fiş Toplamı			
BORÇ	ALACAK		
TL	1 180.00	1 180.00	
TL Fark			
Döviz	0.00	0.00	
Miktar	0.00	0.00	

**Ekran 2:** Muhasebe Hesap Adını Açıklama Alanlarına Otomatik Getirme

### BA/BS Koduna Ait Hesap İsmi Açıklamaya Aktarılması

Bu işlem için **Muhasebe / Servis / Sabit Tanımlar / Parametreler** de “**Ek Parametreler**” sekmesinde bulunan **BS/BA Koduna Girişinde Hesap Adı Getirme** parametrelerinde “**İşlem Yap**” parametresi işaretlenir. BS/BA hesap isminin hangi açıklama sahasına gelmesi isteniyor ise **Açıklama No** parametresine ilgili açıklama seçilir. **Hesap Adı No** kısmına ise, BS/BA hesabına ait isimlerden hangisi gelmesi isteniyor ise seçilir. Seçilen açıklama sahası dolu olsa bile seçilen hesap adının açıklamanın üzerine yazılması isteniyorsa **Üzerine Yaz** parametresi işaretlenir. Yapılan tanımlardan sonra **F2- Kaydet** butonu ile kaydedilir.

Muhasebe Kullanıcı Parametreleri

Parametreler Ek Parametreler Fiş Kolon Tanımları

**Mizan Parametreleri**

Kebir Satırlarını Ayır

Muavin Hesapları İçeriden Yaz

**İlk Değerler**

Kasa Hesabı 100

Eski Fiş Ara. Dön. 0 - Tüm Fişler

Konulanılacak Bölüm 1 - Üst Başlık (Fiş Tarihi)

Fiş Tipi Kullanım Şekli 0 - Fiş Tipi Seçim Ekranı Gelir

**Kasa Fişi Otomatik Açıklamaları**

Tahsil

Tediye

**Fiş Açıklama Ön Değerleri**

Mahsup

Tahsil

Tediye

**Fiş Girişinde Hızlı Hesap/Açıklama Girişi**

Hızlı Hesap Kodu/Unvanı Arama

İşlemlerde Küçük/Büyük Harf Duyarlı

Kolon Adı Genel Şirkete Özel

Açıklama

Açıklama 1

Açıklama 2

Açıklama 3

**Hesap Kodu Girişinde Hesap Adı Getirme**

İşlem Yap  Üzerine Yaz

Açıklama No 0 - Açıklama

Hesap Adı No 1 - Hesap Adı 1

**BS/BA Kodu Girişinde Hesap Adı Getirme**

İşlem Yap  Üzerine Yaz

Açıklama No 0 - Açıklama

Hesap Adı No 1 - Hesap Adı 1

ESC->Çıkış F1->Yardım F2->Kaydet

**Ekran 3: BS/BA Koduna Girişinde Hesap Adı Getirme Parametreleri**

Bu tanımlamalar yapıldıktan sonra fişte BS/BA kodu seçildikten sonra seçilen BS/BA hesap adı, seçilen açıklama alanına otomatik olarak getirilir.

Ayrıca istenen açıklama sahasında \*BD, \*BD2, \*BD3 kısayol tuşları ile de 1., 2., ve 3. BS/BA hesap isimleri açıklama sahalarına otomatik getirilebilir. BS/BA kodu için Ek Cari Kart Tablosu kullanılıyorsa \*BD ile unvan bilgisi otomatik getirilir.

Muhasebe [ ETA BILGISAYAR/2020 ] - [ 1-MAHSUP ( Ref.No:188 ) ]

Hesap Planı Muhasebe Fişi Raporlar Servis Yardımcı İşlemler Pencereleler Yardım

ESC->Çıkış F1->Yardım F2->Kaydet F3->İptal F4->Yazdır F5->Muavin F6->Hes.L. F7->Fiş Lis. F8->Bilgi F11->Önc. F12->Son.

Fiş Bilgileri Düzenleme Döviz Bilgileri Bağlantılar Belgeler

Fiş Tarihi 14/10/2020

Fiş No MA-000195

YevNo 0

Belge Türü FAT

**Özel Kodlar**

Fiş Ö.K.1

Fiş Ö.K.2

Fiş Ö.K.3

Ödeme Şekli

**Fiş Açıklaması**

Açıklama ALIŞ FATURASI

KDV DAHİL

#	HESAP KODU	EVRAK TARİHİ	BA/BS Kodu	EVRAK NO	BELGE TÜRÜ	ÖDEME ŞEKLİ	AÇIKLAMA	BORÇ	ALACAK	M
1	153 03	14/10/2020	(320 017)	FYS2020000000154	FAT		*BD			
2	191 03	14/10/2020		FYS2020000000154	FAT			1 000.00		
3	320 017	14/10/2020		FYS2020000000154	FAT			180.00		
4									1 180.00	

< >

153 03/%18 TİCARİ MALLAR				
	BORÇ	ALACAK	BAKİYE	TİP
TL	307 834.92	0.00	307 834.92B	
USD	4 570.00	0.00	4 570.00B	
Miktar	378.00	0.00	378.00B	

Fiş Toplamı			
	BORÇ	ALACAK	
TL	1 180.00	1 180.00	
TL Fark			
Döviz	0.00	0.00	
Miktar	0.00	0.00	

**Ekran 4: BS/BA Kodu Hesap Adının Açıklama Alanlarına Otomatik Getirme**

### Açıklama Alanlarının Kopyalanması

Satırlar tanımlanmış açıklamaları otomatik olarak alt satırlardaki açıklamalara getirmek için;

\* : Üst satırdaki açıklamayı alt satıra kopyalanabilir,

\*1, \*2 : İstenen satırdaki açıklama \*1, \*2, \*3 ile ilgili açıklama satırına kopyalanabilir,

\*\* : Fişte kullanılan tüm açıklamaların açılan pencerede listeden seçilerek getirilmesi sağlanabilir.

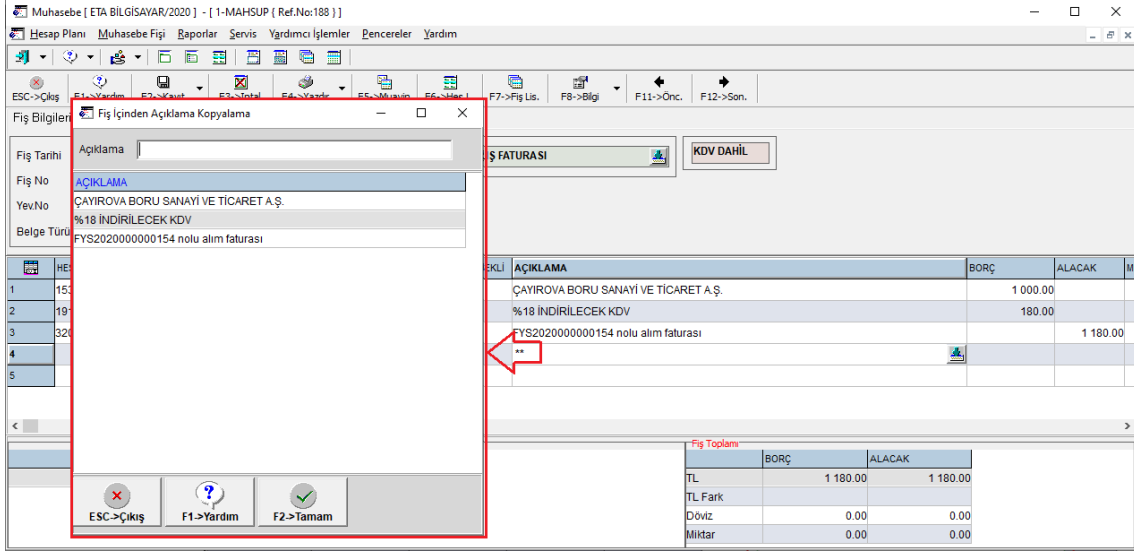

**Ekran 5: Açıklama Kısayol Tuşları**

## Tanımlanan Hazır Açıklamaların Kullanılması

Daha önceden tanımlanan açıklamalar fişlerde kolaylık sağlaması amacı ile kullanılabilir. Hazır açıklama tanımlamak için açıklama sahasında liste butonuna basılır, tanımlanmak istenen açıklama yazılır ve Ekle butonuna basılır. Eklenmek istenen açıklama Genel veya Şirkete özel olabilir. Bu seçenek **Kaydedilecek Bölüm** parametresinden belirlenir.

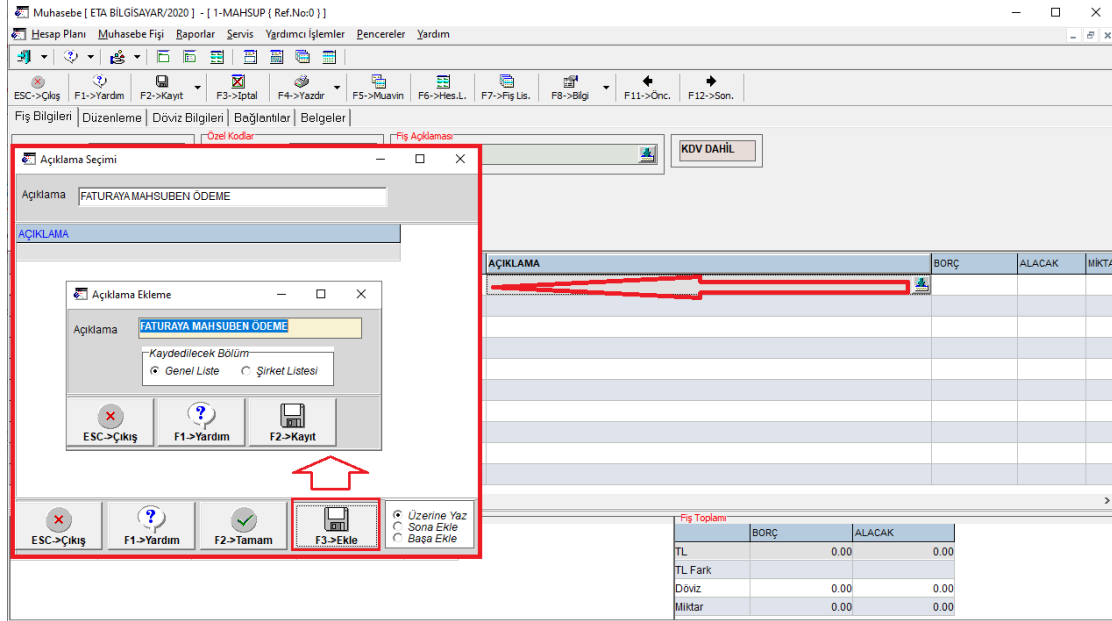

**Ekran 6: Hazır Açıklama Ekleme**

Tanımlanan açıklama ilgili açıklama sahasında liste butonundan seçilebilir.



Microsoft Partner Network



444 1 ETA



www.eta.com.tr